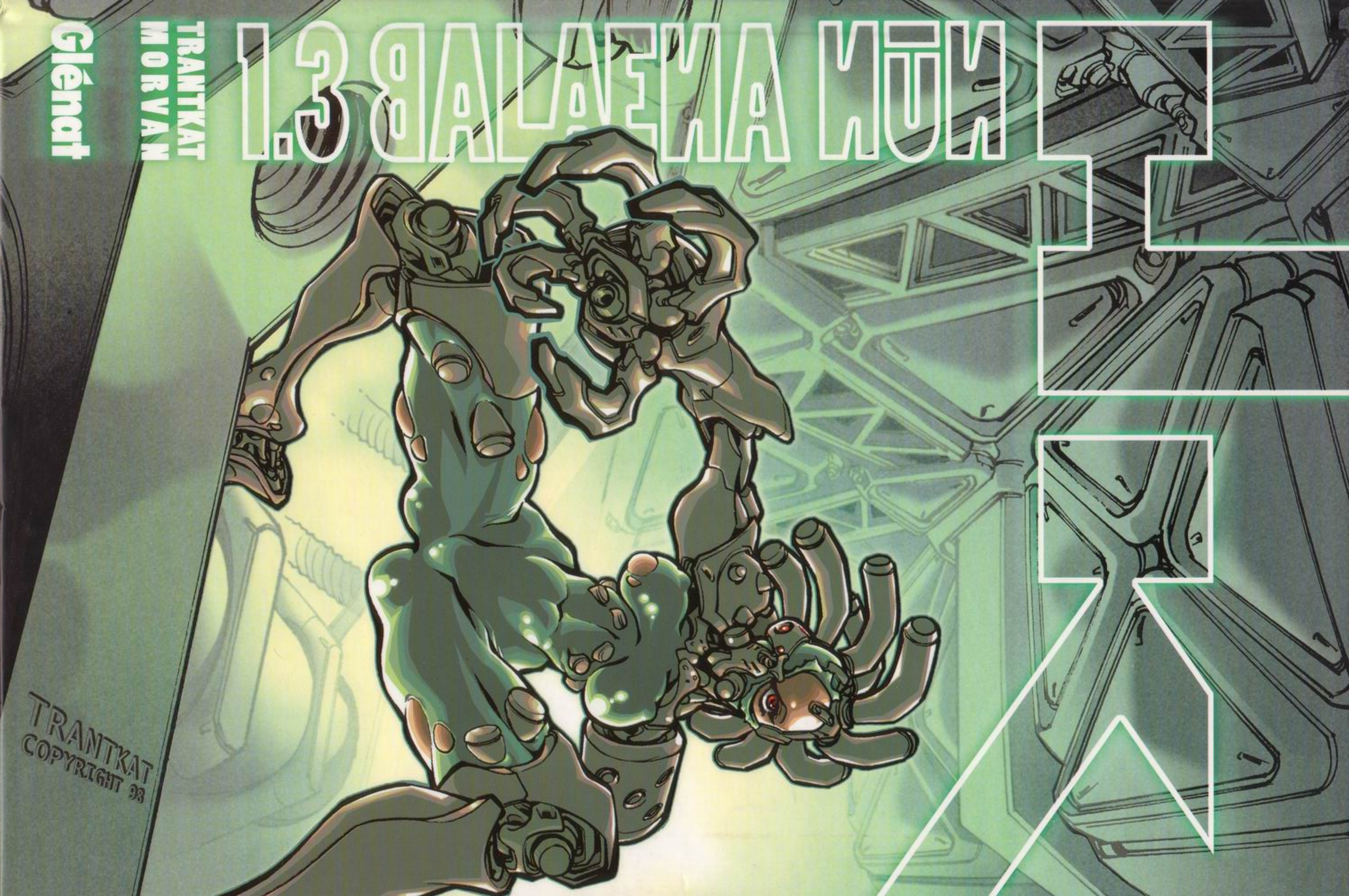
TRANTKAT
MORVAN
Glénat
13 ALLÉE DU KITH
TRANTKAT
COPYRIGHT 93

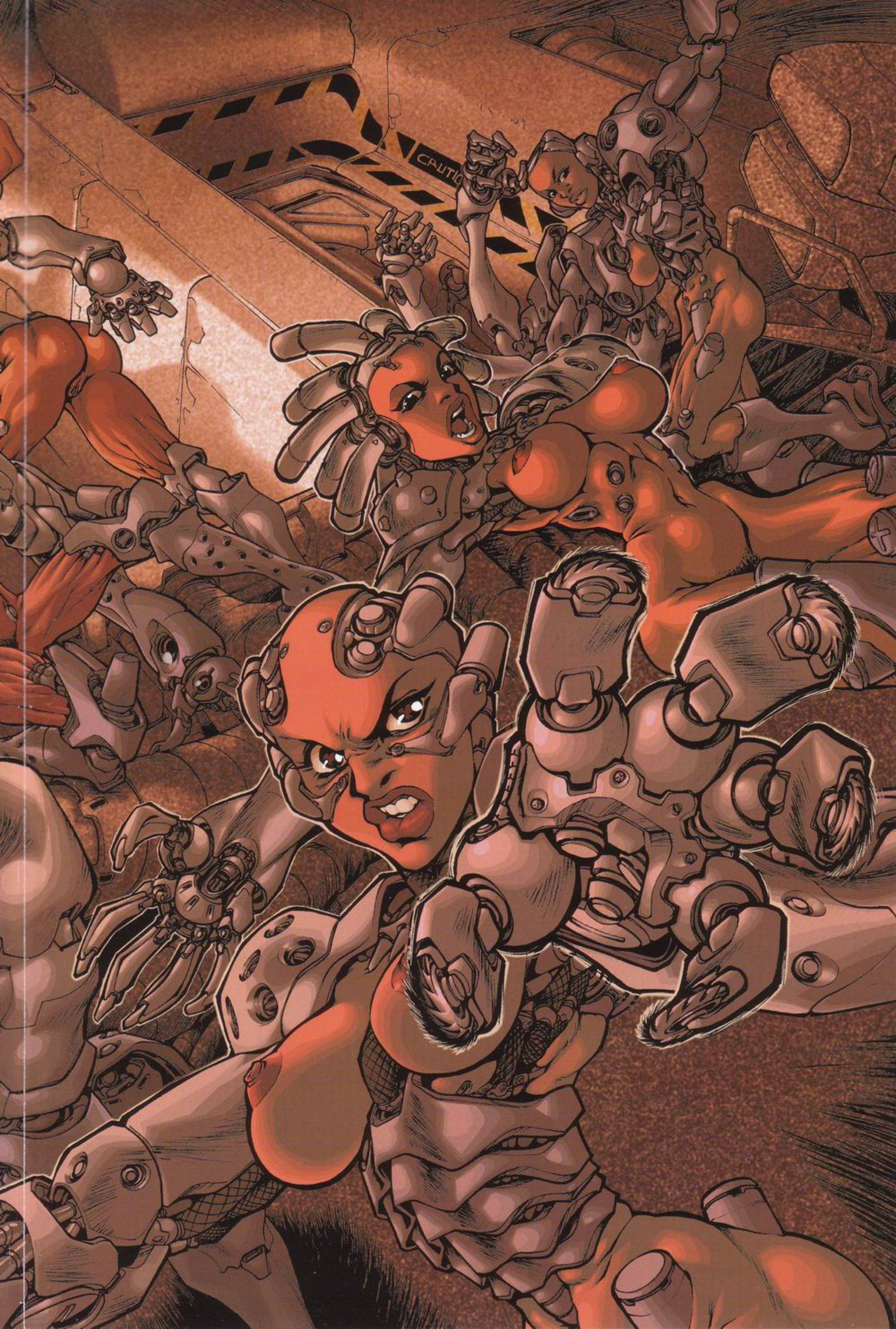
CAUTIO

# HK

CYCLE 1

TOME 3

Glénat

# BALAENA KŪN

ALORS ?
...

UN COURS D'EAU. APPAREMMENT PEU PROFOND. À DÉCOUVERT.

HEU... QUELQU'UN SE SOUVIENT DE LA PROCÉDURE À SUIVRE ?
BRUNNER ?

AUCUN PROBLÈME, JE PRENDS TOUT EN MAIN.
2/280

VANCE ET LEHMAN, VOUS TRAVERSEREZ CHACUN À VOTRE TOUR ET VOUS VOUS POSTEREZ EN FACE D'HEILEIN ET AZIMOV.

À VOUS QUATRE, VOUS COUVRIREZ L'EXTÉRIEUR DE VOTRE PÉRIMÈTRE. NOUS, NOUS PASSERONS DANS LE COULOIR AINSI PROTÉGÉ. COMPRIS ?

OUAIS.

OK.

ÇA ROULE !

HUM...

ALORS EXÉCUTION ! ET DE LA VIGILANCE ! AU MOINDRE PROBLÈME, VOUS...

GLOUROH ?!

!!

HOLLISTER, ESPÈCE DE PSYCHO !!

ON DIRAIT VRAIMENT QUE ÇA TE PLAÎT DE FAIRE N'IMPORTE QUOI ! À COUVERT AVEC LES AUTRES, ESPÈCE DE CONNARD !

!!

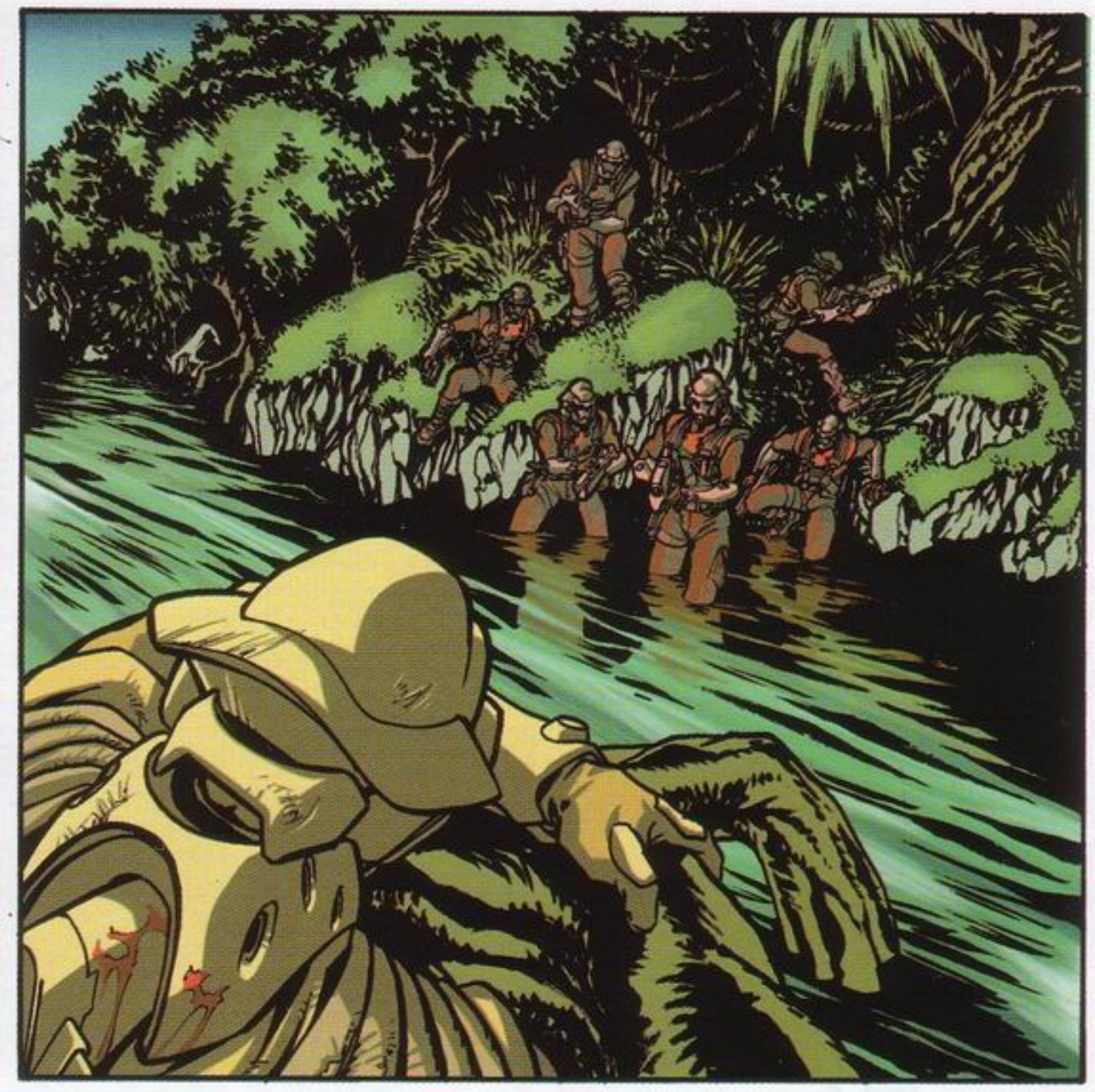

R.A.S. L'AFFAIRE, PREMIÈRE CLASSE BRUNNER !
N'OUBLIE PAS DE REMERCIER HOLLISTER DE LA PART DE TOUT MON PELOTON ...
5/283

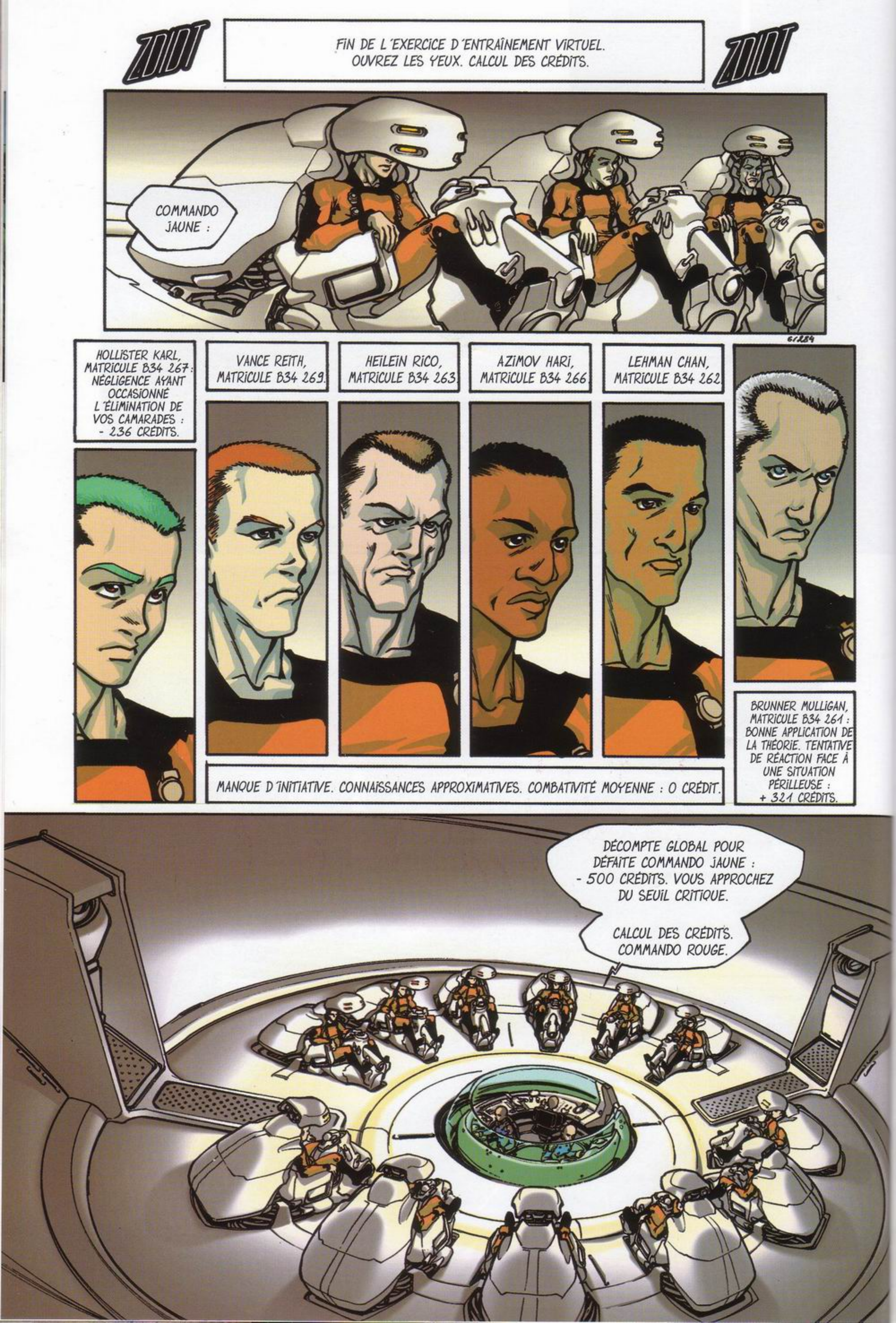
FIN DE L'EXERCICE D'ENTRAÎNEMENT VIRTUEL. OUVREZ LES YEUX. CALCUL DES CRÉDITS.
COMMANDO JAUNE :
HOLLISTER KARL, MATRICULE B34 267 : NÉGLIGENCE AYANT OCCASIONNÉ L'ÉLIMINATION DE VOS CAMARADES : - 236 CRÉDITS.
VANCE REITH, MATRICULE B34 269.
HEILEIN RICO, MATRICULE B34 263
AZIMOV HARI, MATRICULE B34 266
LEHMAN CHAN, MATRICULE B34 262.
BRUNNER MULLIGAN, MATRICULE B34 261 : BONNE APPLICATION DE LA THÉORIE. TENTATIVE DE RÉACTION FACE À UNE SITUATION PÉRILLEUSE : + 321 CRÉDITS.
MANQUE D'INITIATIVE. CONNAISSANCES APPROXIMATIVES. COMBATIVITÉ MOYENNE : 0 CRÉDIT.
DÉCOMPTE GLOBAL POUR DÉFAITE COMMANDO JAUNE : - 500 CRÉDITS. VOUS APPROCHEZ DU SEUIL CRITIQUE.
CALCUL DES CRÉDITS. COMMANDO ROUGE.

DÉCOMPTE GLOBAL POUR VICTOIRE DU COMMANDO ROUGE : + 500 CRÉDITS.
ZIIIT

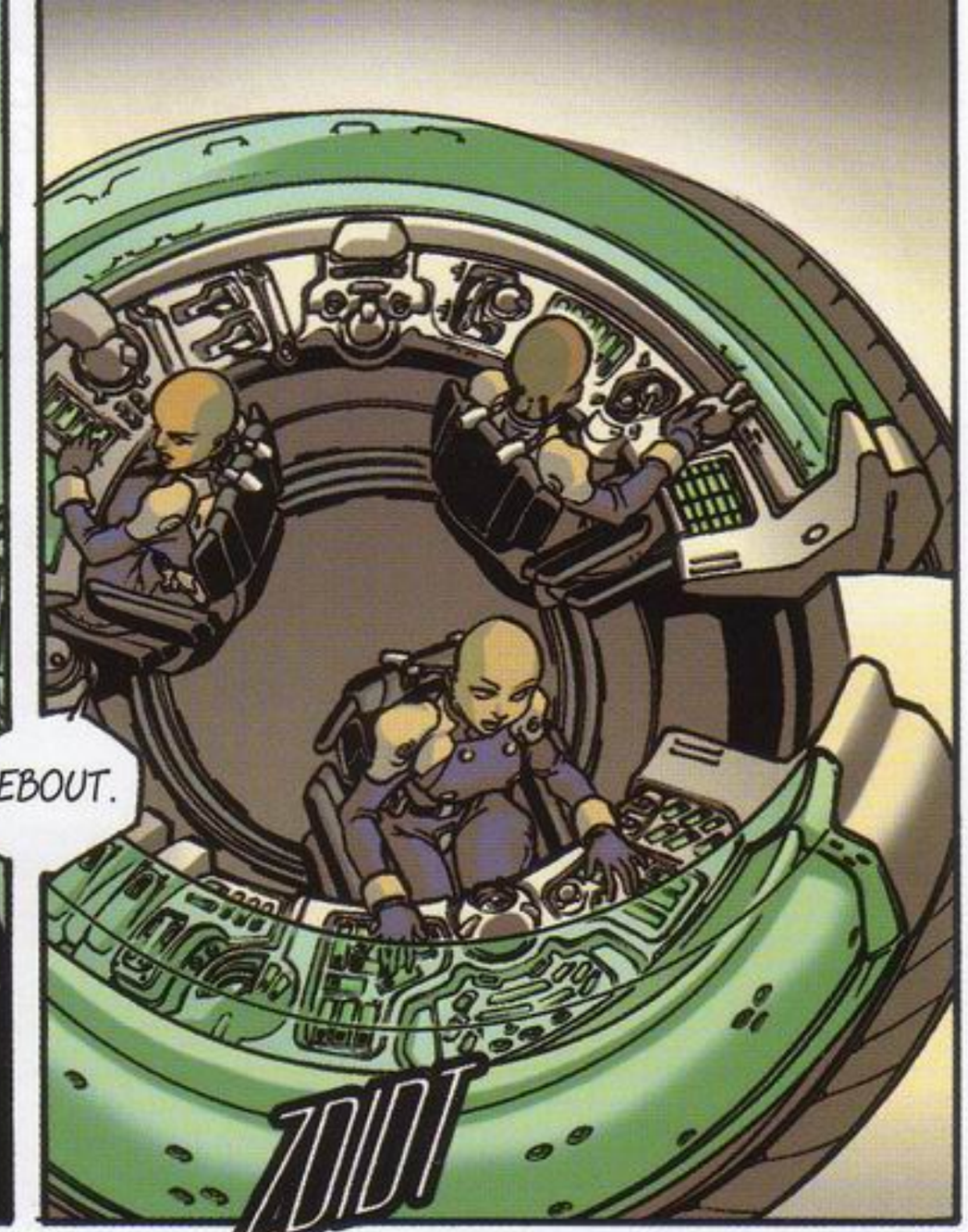
DEBOUT.
ZIIIT

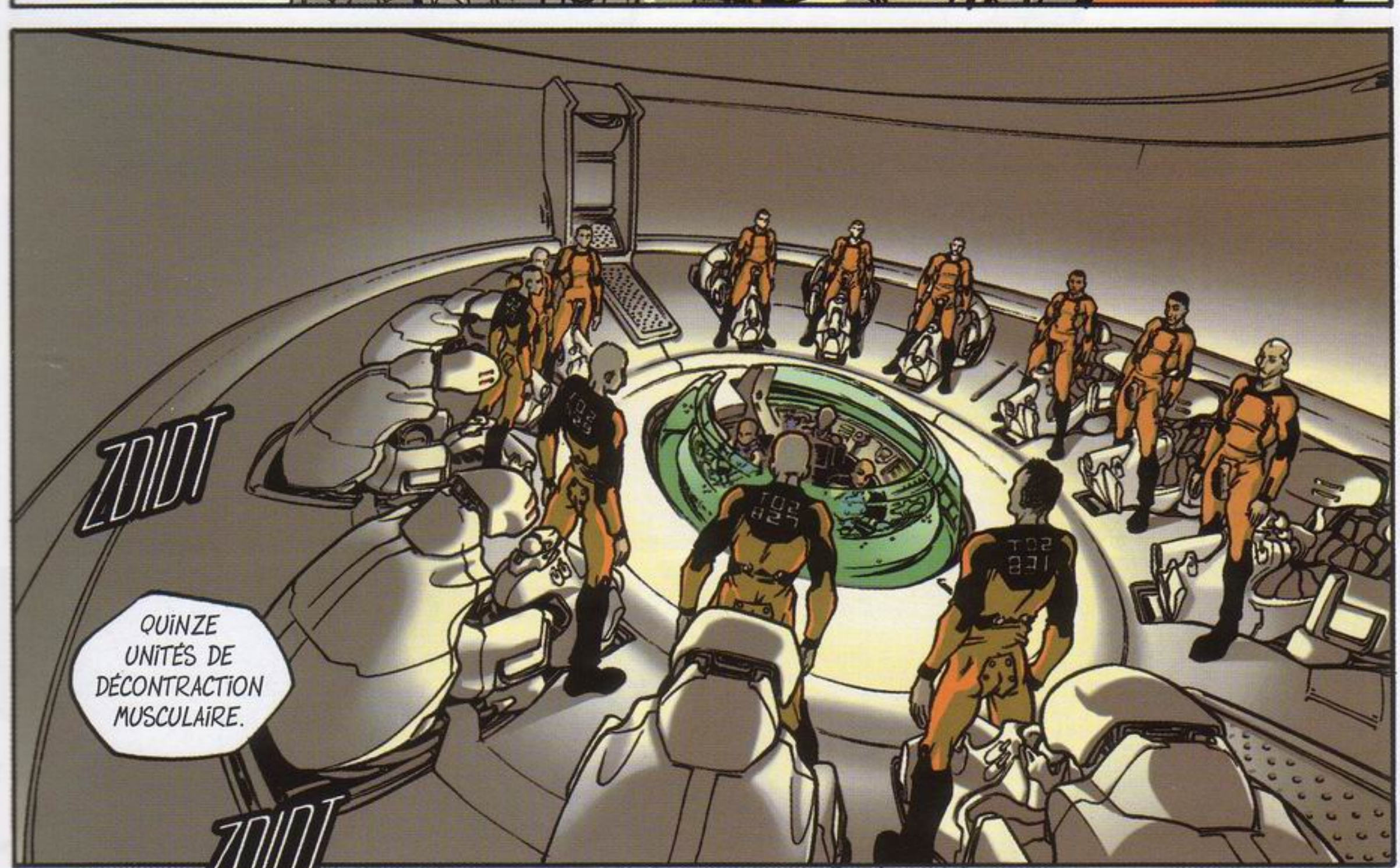
ZIIIT
QUINZE UNITÉS DE DÉCONTRACTION MUSCULAIRE.
ZIIIT

MPH

ZDIDT

CES ENFOIRÉS SE FOUTENT DE NOTRE GUEULE... ET ILS ONT RAISON !

ZDIDT

ON PERD DES CRÉDITS À VUE D'ŒIL !

TU PARLES ! ...PARAÎT QU'ON EST LES DERNIERS DE LA SECTION 34.

SI ÇA CONTINUE, ON VA SE RETROUVER SÉVÈRE DANS LA MERDE...

TOUT ÇA, C'EST À CAUSE DE CET EMPAFFÉ D'HOLLISTER !

ZDIDT

C'EST LUI QUI NOUS FOUT DEDANS À CHAQUE FOIS.

ON N'A PAS EU DE CUL DE SE RETROUVER DANS LE SQUAD DE CETTE MOULE...

ZDIDT

J'VAIS L'FAIRE SORTIR DE SA COQUILLE À COUPS DE LATTE, TU VAS VOIR !!

ZDIDT

LAISSE TOMBER !

8/226

BRUNNER ?!

ZDIT

LAISSE-LE FAIRE, BRUNNER ! CE CONNARD MÉRITE UNE LEÇON.

ME DIS PAS QUE TU LE DÉFENDS !

C'EST VOUS QUE JE PROTÈGE !

ZDIT

FAUT ARRÊTER DE PSYCHOTER UNE SECONDE... TABASSER CE NULLARD NE NOUS VAUDRAIT QUE DES EMMERDES.

ZDIT

ET IL NE NOUS RESTE PLUS BEAUCOUP DE CRÉDITS.

ENFIN, C'EST À VOUS DE VOIR; VOUS ÊTES MAJEURS, APRÈS TOUT...

ZDIT

MOUAIS...

C'EST PAS FAUX ...

ZDIT

MAIS, TU PROPOSES QUOI ? SI ON FAIT RIEN, LE RÉSULTAT SERA LE MÊME.
ET EN PLUS, ON SE LES BOUFFERA DE N'AVOIR RIEN TENTÉ !
JE SAIS BIEN.
ZIIT
LAISSEZ-MOI UN PEU DE TEMPS POUR Y RÉFLÉCHIR.
IL DOIT FORCÉMENT Y AVOIR UNE SOLUTION...
ZIIT
... IL Y EN A TOUJOURS UNE.
YAWN
ZIIT
FIN DE LA DÉTENTE.
ZIIT

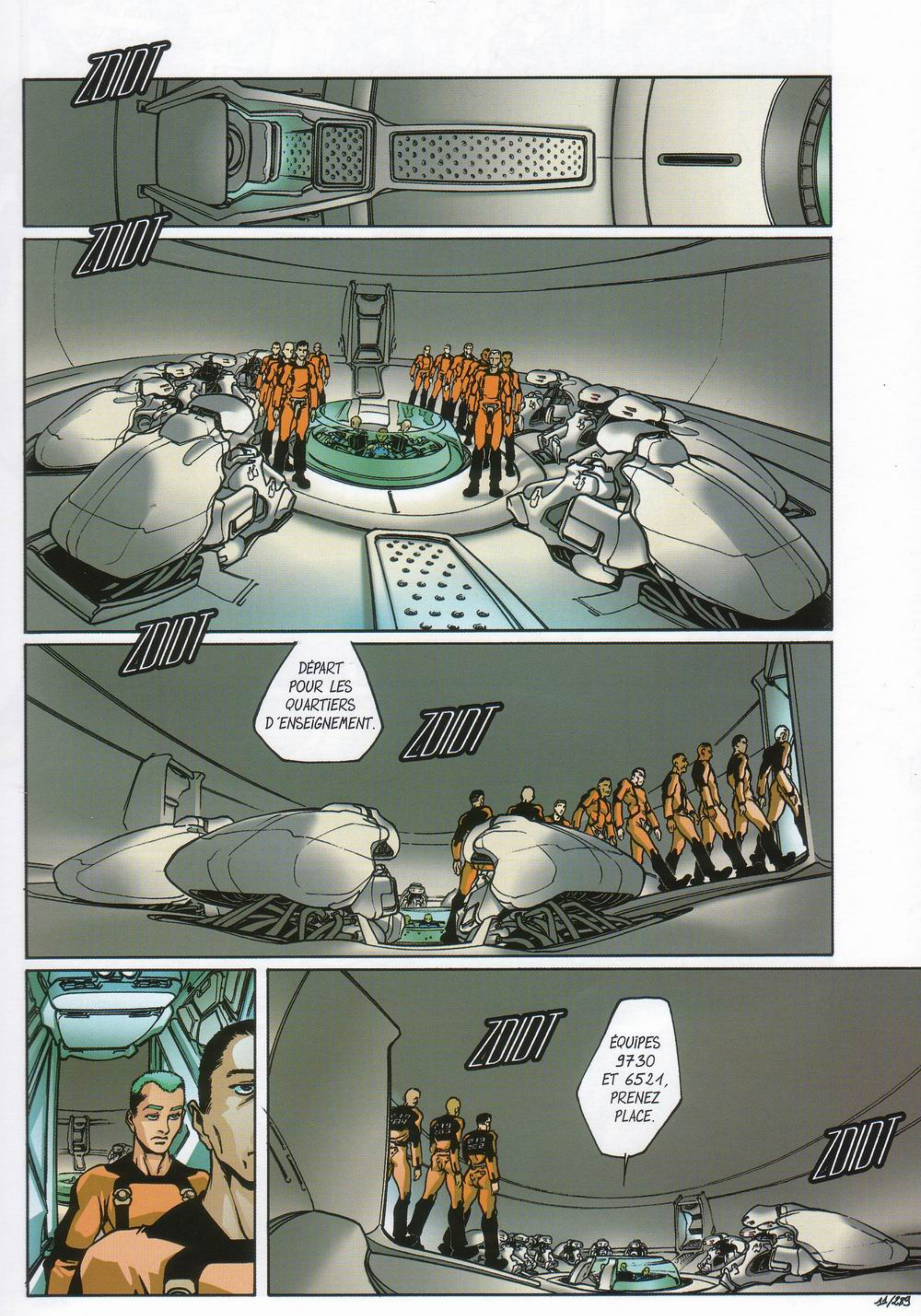
ZIIIT
ZIIIT
ZIIIT
DÉPART POUR LES QUARTIERS D'ENSEIGNEMENT.
ZIIIT
ZIIIT
ÉQUIPES 9730 ET 6521, PRENEZ PLACE.
ZIIIT

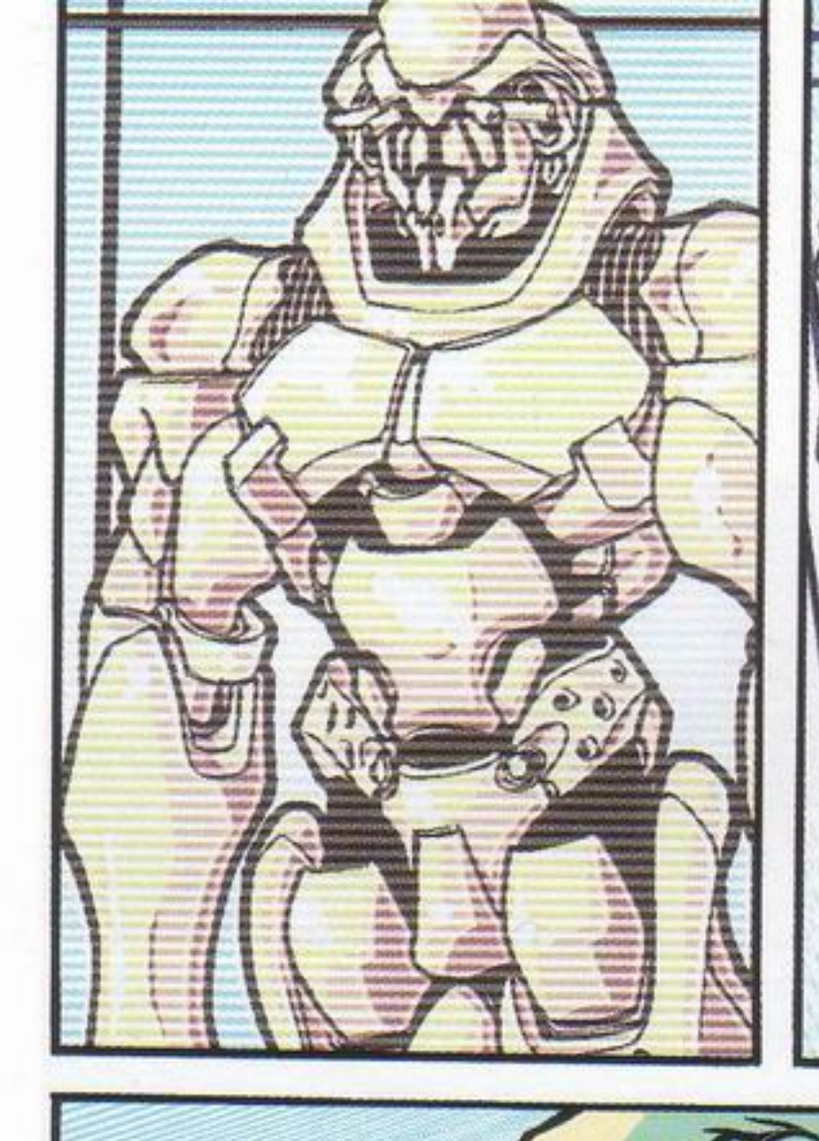

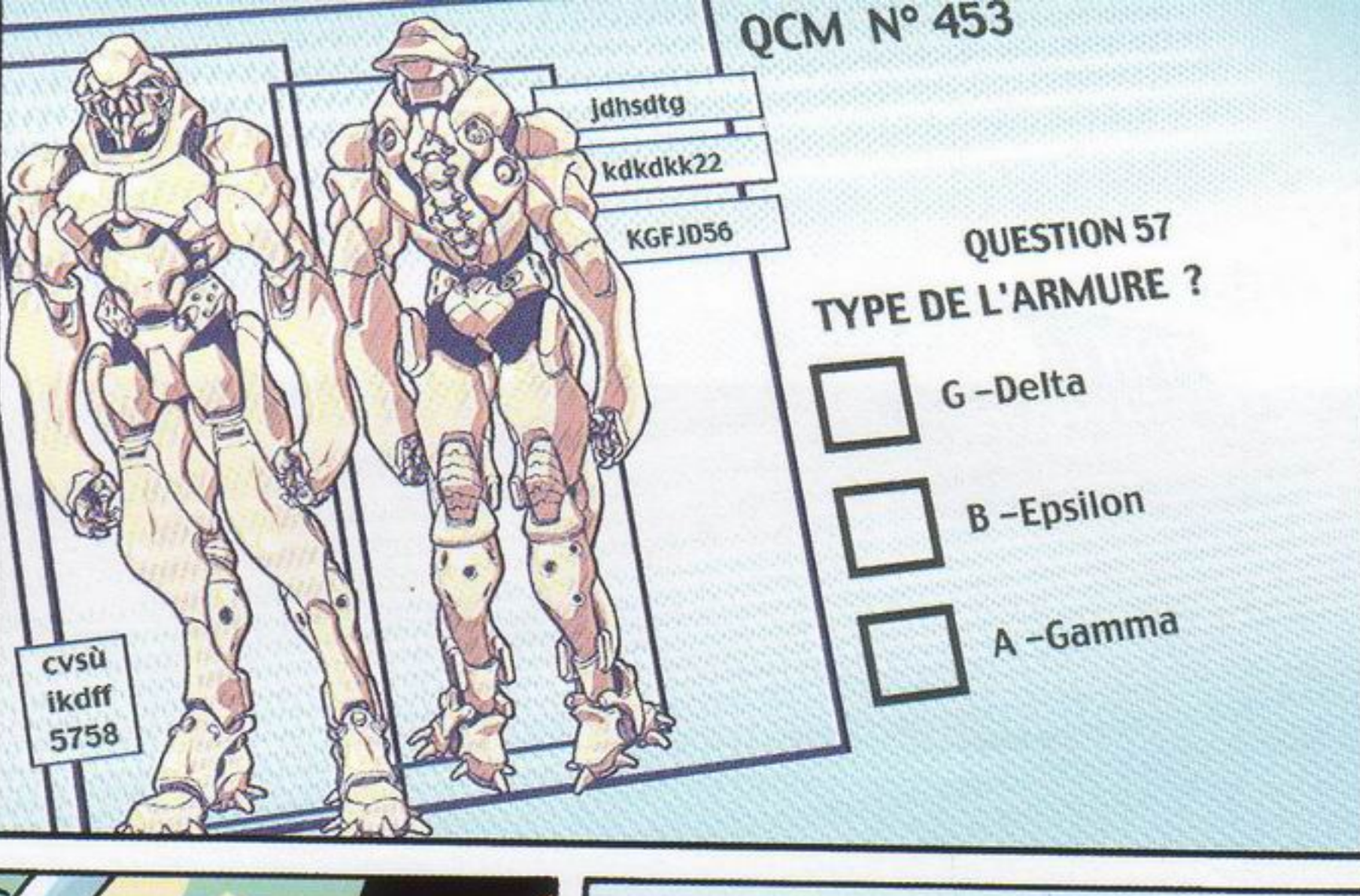
QCM N° 453
jdhsdtg
kdkdkk22
KGFJD56
QUESTION 57
TYPE DE L'ARMURE ?
G -Delta
B -Epsilon
A -Gamma
cvsù
ikdff
5758

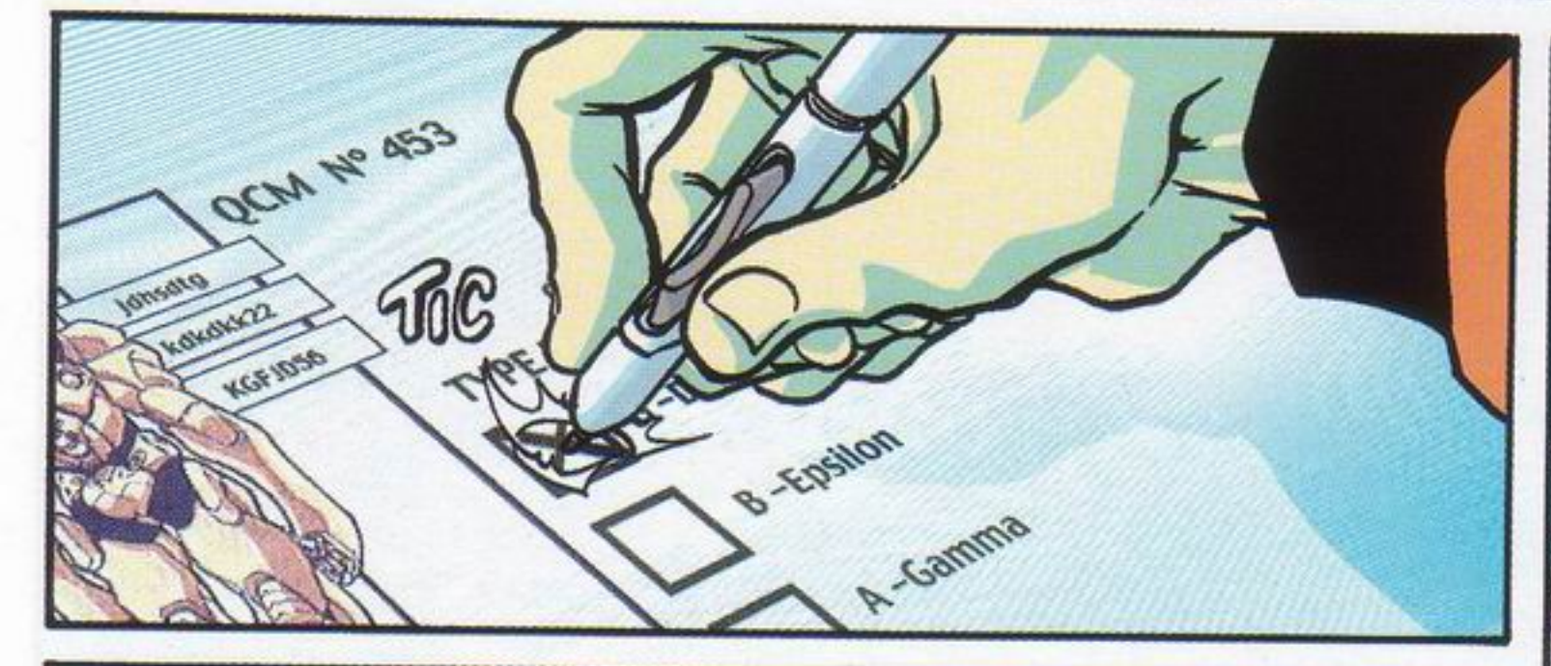
QCM N° 453
jdhsdtg
kdkdkk22
KGFJD56
TIC
B -Epsilon
A -Gamma

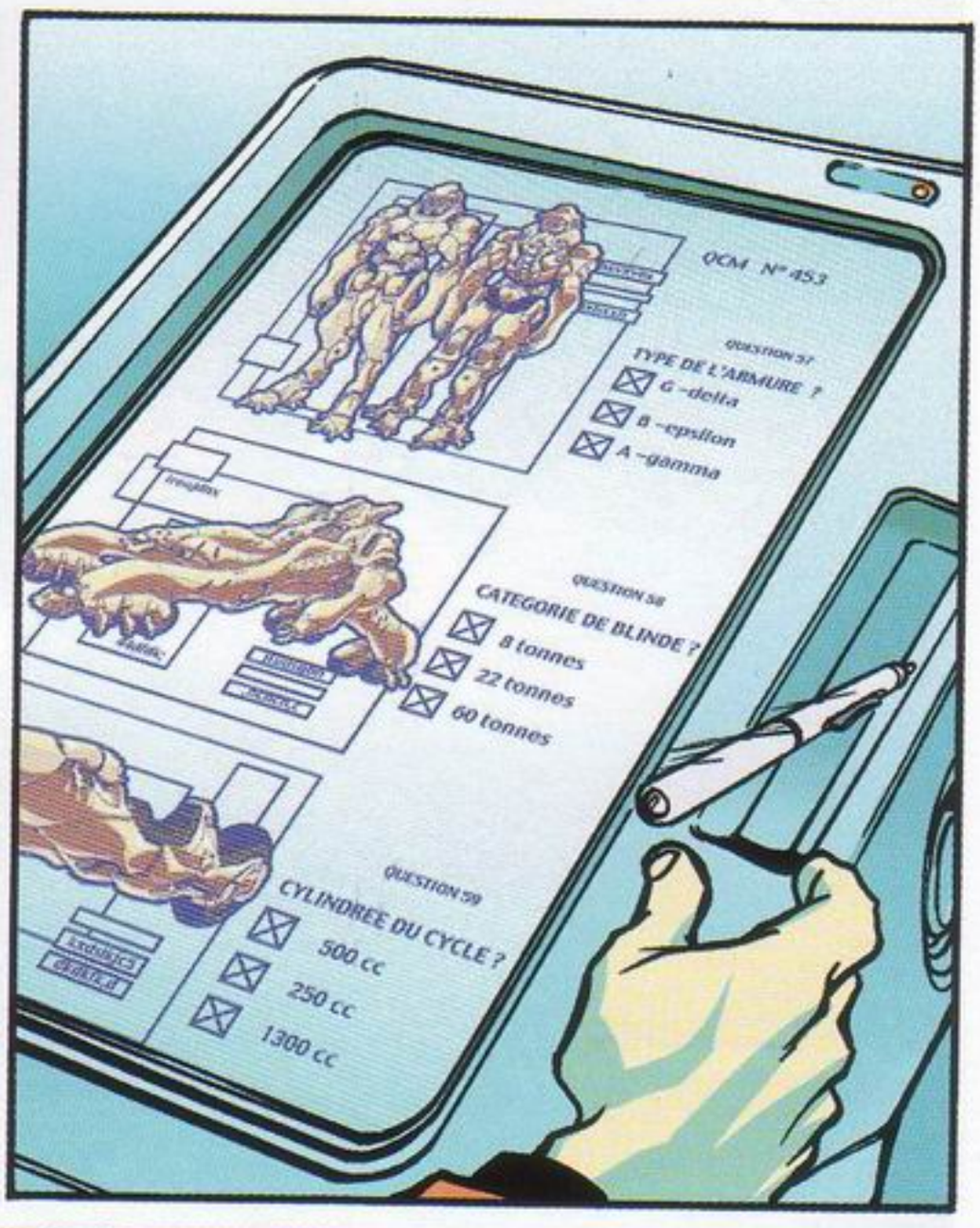
QCM N° 453
QUESTION 57
TYPE DE L'ARMURE ?
G -delta
B -epsilon
A -gamma
QUESTION 58
CATEGORIE DE BLINDE ?
8 tonnes
22 tonnes
60 tonnes
QUESTION 59
CYLINDREE DU CYCLE ?
500 cc
250 cc
1300 cc

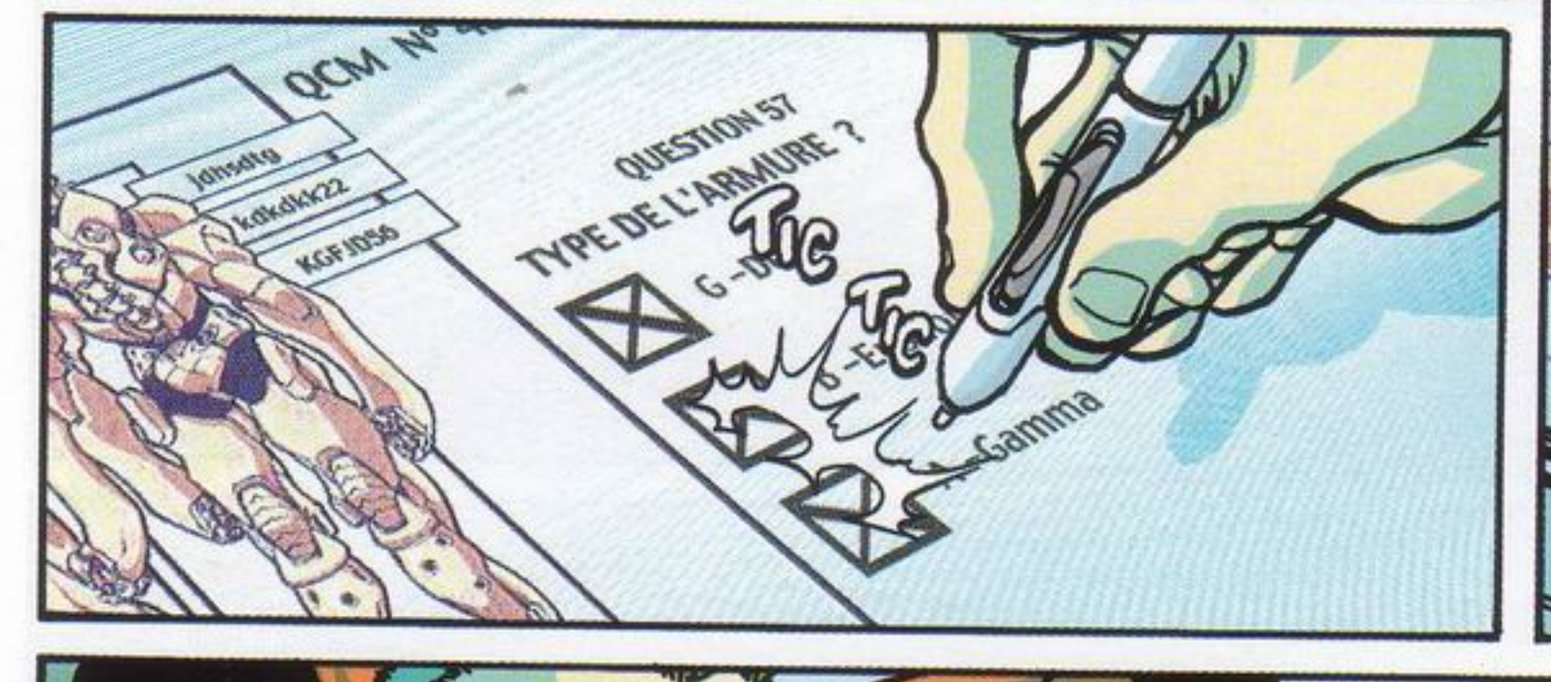
QCM N° 453
jdhsdtg
kdkdkk22
KGFJD56
QUESTION 57
TYPE DE L'ARMURE ?
TIC
TIC
TIC
gamma

...

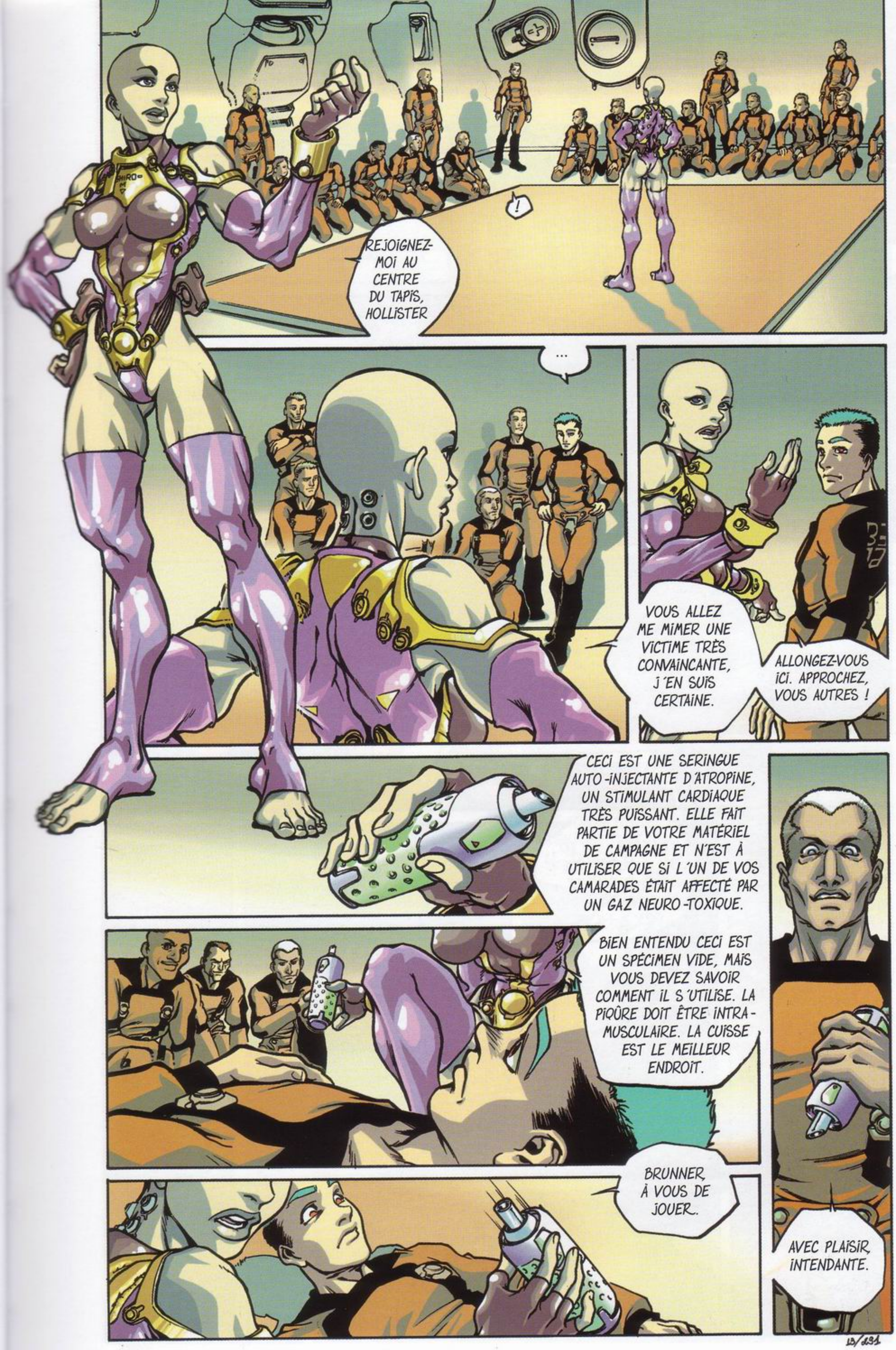
REJOIGNEZ-MOI AU CENTRE DU TAPIS, HOLLISTER
!
...
VOUS ALLEZ ME MIMER UNE VICTIME TRÈS CONVAINCANTE, J'EN SUIS CERTAINE.
ALLONGEZ-VOUS ICI. APPROCHEZ, VOUS AUTRES !
CECI EST UNE SERINGUE AUTO-INJECTANTE D'ATROPINE, UN STIMULANT CARDIAQUE TRÈS PUISSANT. ELLE FAIT PARTIE DE VOTRE MATÉRIEL DE CAMPAGNE ET N'EST À UTILISER QUE SI L'UN DE VOS CAMARADES ÉTAIT AFFECTÉ PAR UN GAZ NEURO-TOXIQUE.
BIEN ENTENDU CECI EST UN SPÉCIMEN VIDE, MAIS VOUS DEVEZ SAVOIR COMMENT IL S'UTILISE. LA PIQÛRE DOIT ÊTRE INTRA-MUSCULAIRE. LA CUISSE EST LE MEILLEUR ENDROIT.
BRUNNER, À VOUS DE JOUER.
AVEC PLAISIR, INTENDANTE.

MAINTENANT : RÉACTIONS À ADOPTER EN CAS D'ACCROCHAGE DE TYPE EMBUSQUÉ.
BIP
UN : PLONGER AU SOL ET RAMPER VERS UN ABRI SUSCEPTIBLE DE VOUS PROTÉGER DU FEU ADVERSE.
N'OUBLIEZ PAS QUE VOTRE ÉQUIPEMENT RESTE VOTRE MEILLEURE PROTECTION. EXEMPLE À NE PAS SUIVRE : UN SOLDAT A PLAQUÉ SES MAINS SUR SON CASQUE, ESPÉRANT QU'ELLES FERAIENT REMPART ENTRE SON CRÂNE ET LES BALLES.
DEUX : ENTREPRENDRE UNE RIPOSTE MUSCLÉE MAIS PROPORTIONNÉE. INUTILE DE DEMANDER UN APPUI AÉRIEN POUR DÉLOGER UN SIMPLE SNIPER..?!
S'IL VOUS PLAÎT !
HOLLISTER.. J'AI DU MAL À CROIRE QUE VOUS DEMANDIEZ LA PAROLE. QU'Y A-T-IL ?
VOUS N'AURIEZ PAS AUSSI UNE PHOTO DE LA TÊTE DU KEUM ? PARCE QUE VU L'ÉTAT DE SA MAIN, ÇA DOIT ÊTRE BIEN GORE...
HUM, JE REPRENDS.

JE ME DOUTE QUE TU TE BALANCES DE CE QUE JE TE DIS, HOLLISTER.

QUE TU NE PRENNES PAS LE TEMPS DE ME RÉPONDRE, JE M'EN CONTREFOUS.

5/233

SANS DÉCONNER, Y'A VRAIMENT DES MOMENTS OÙ J'AI MOI AUSSI UNE SACRÉE ENVIE DE TE FOUTRE SUR LA GUEULE...

... POUR T'APPRENDRE LA SOLIDARITÉ.

RASSURE-TOI, VA. TA P'TITE GUEULE RISQUE RIEN. JE SAIS ME MAÎTRISER.

D'AUTANT QUE TOUTE INCARTADE VIOLENTE EST SÉVÈREMENT RÉPRIMÉE PAR LE RÈGLEMENT INTERNE. J'Y GAGNERAIS QUE DES EMMERDES.

J'SUIS PAS COMME TOI, MOI ! J'AI AUCUNE ENVIE DE MOISIR UN CYCLE ENTIER DE PLUS DANS CETTE FORTERESSE.

GRAT GRAT

ET À FORTIORI SI JE PERDAIS ENCORE PLUS DE CRÉDITS EN ME LAISSANT ALLER À TE CORRIGER, DE ME RETROUVER MANŒUVRIER SUR UNE DES NOMBREUSES COLONIES INDUSTRIELLES DE L'AXE.

GRAT GRAT

MON BUT, C'EST UN RECRUTEMENT DANS L'ARMÉE OFFICIELLE. ET AVEC UN ASSEZ BON CLASSEMENT POUR POUVOIR VITE MONTER EN GRADE.

16/294

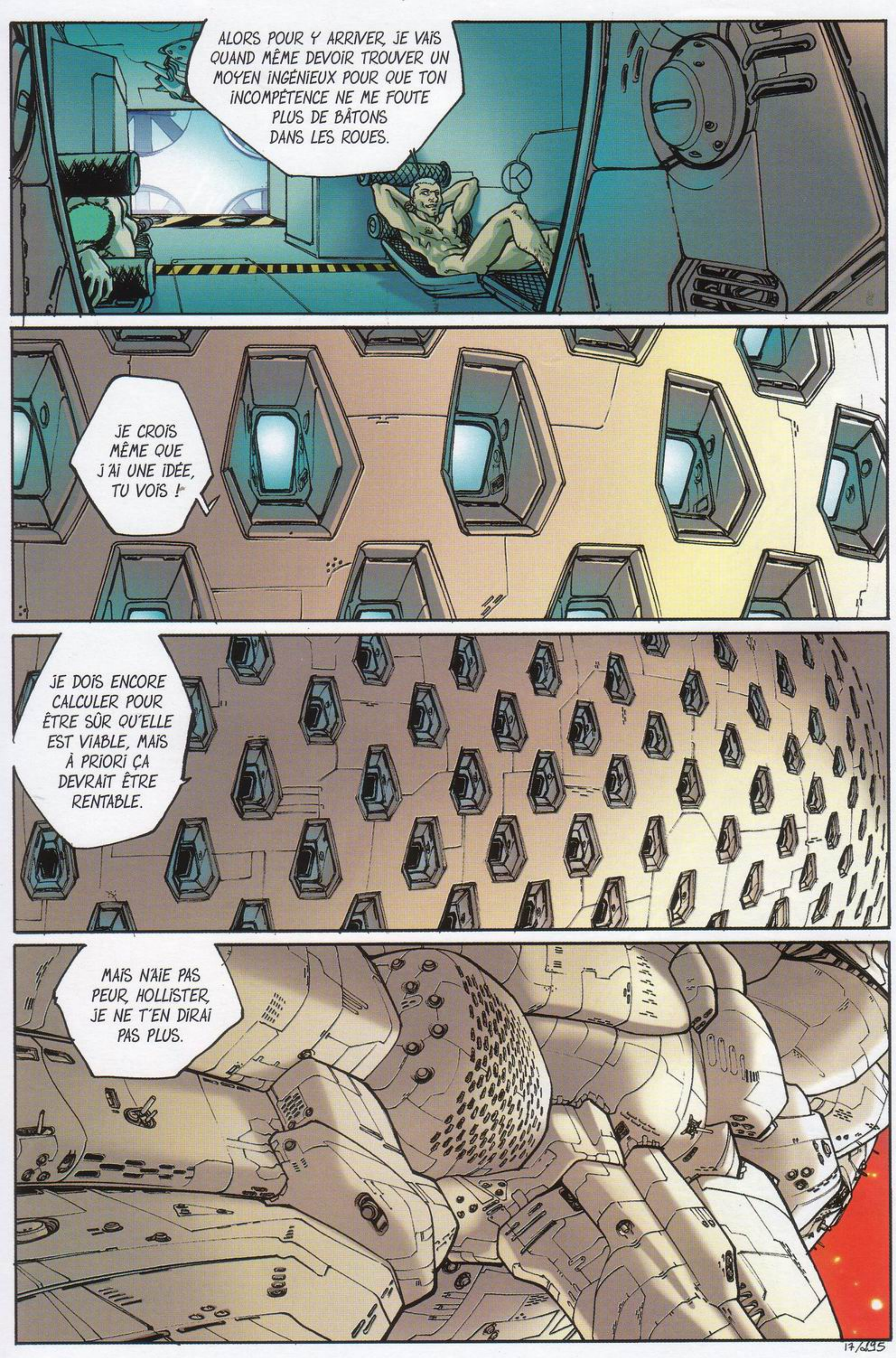
ALORS POUR Y ARRIVER, JE VAIS QUAND MÊME DEVOIR TROUVER UN MOYEN INGÉNIEUX POUR QUE TON INCOMPÉTENCE NE ME FOUTE PLUS DE BÂTONS DANS LES ROUES.
JE CROIS MÊME QUE J'AI UNE IDÉE, TU VOIS !
JE DOIS ENCORE CALCULER POUR ÊTRE SÛR QU'ELLE EST VIABLE, MAIS À PRIORI ÇA DEVRAIT ÊTRE RENTABLE.
MAIS N'AIE PAS PEUR, HOLLISTER, JE NE T'EN DIRAI PAS PLUS.
17/295

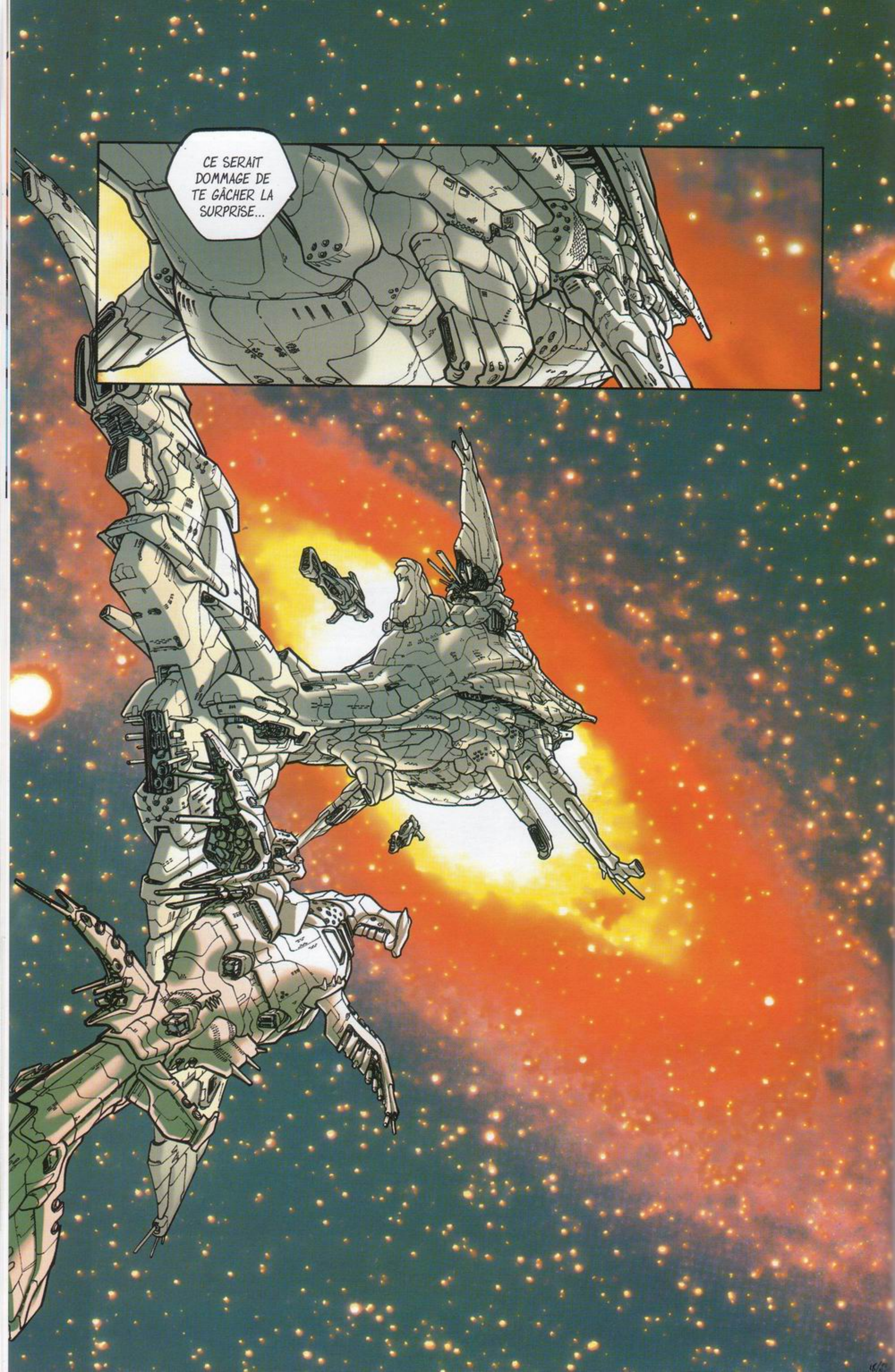
CE SERAIT DOMMAGE DE TE GÂCHER LA SURPRISE...

ZIIIT

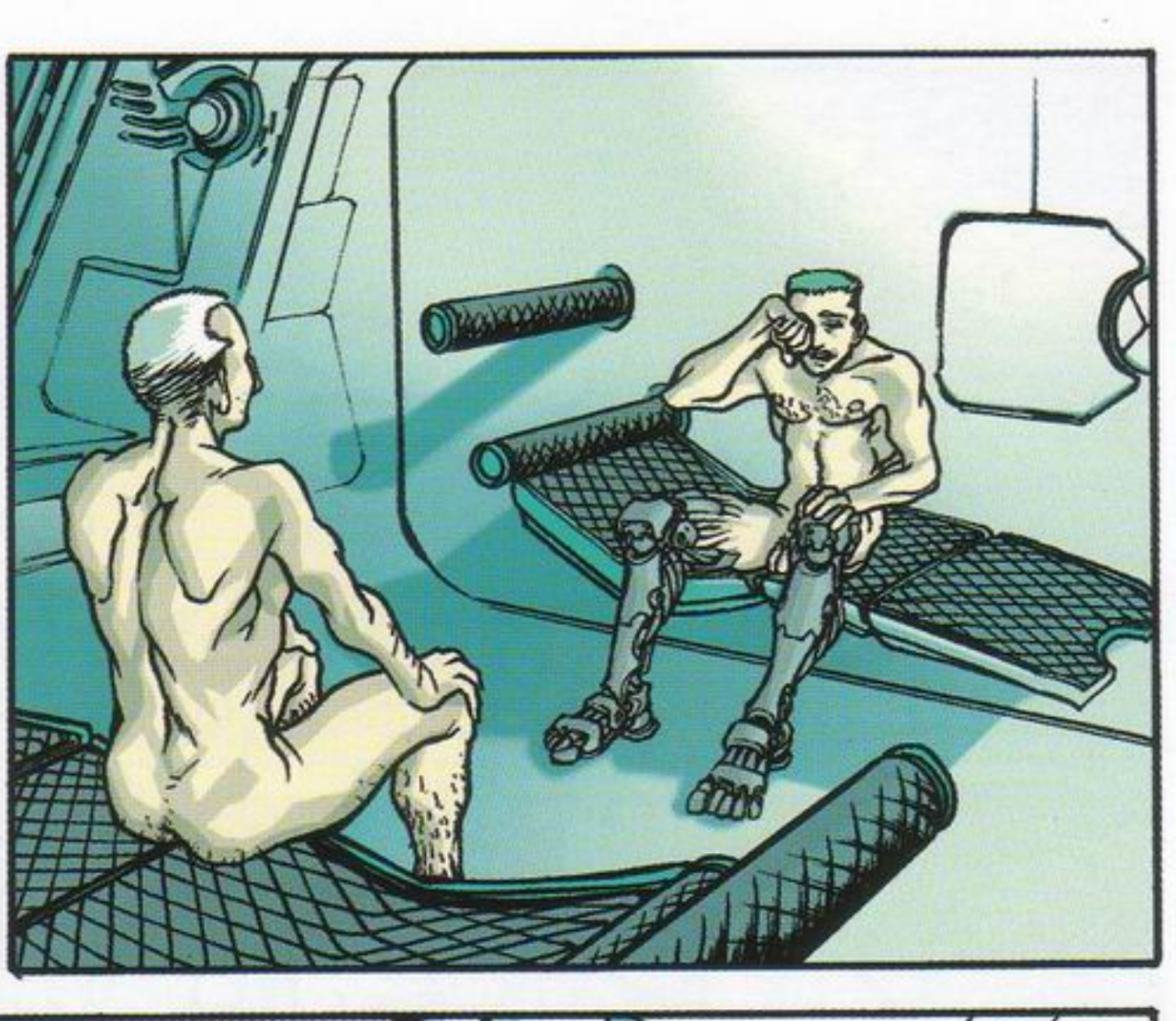

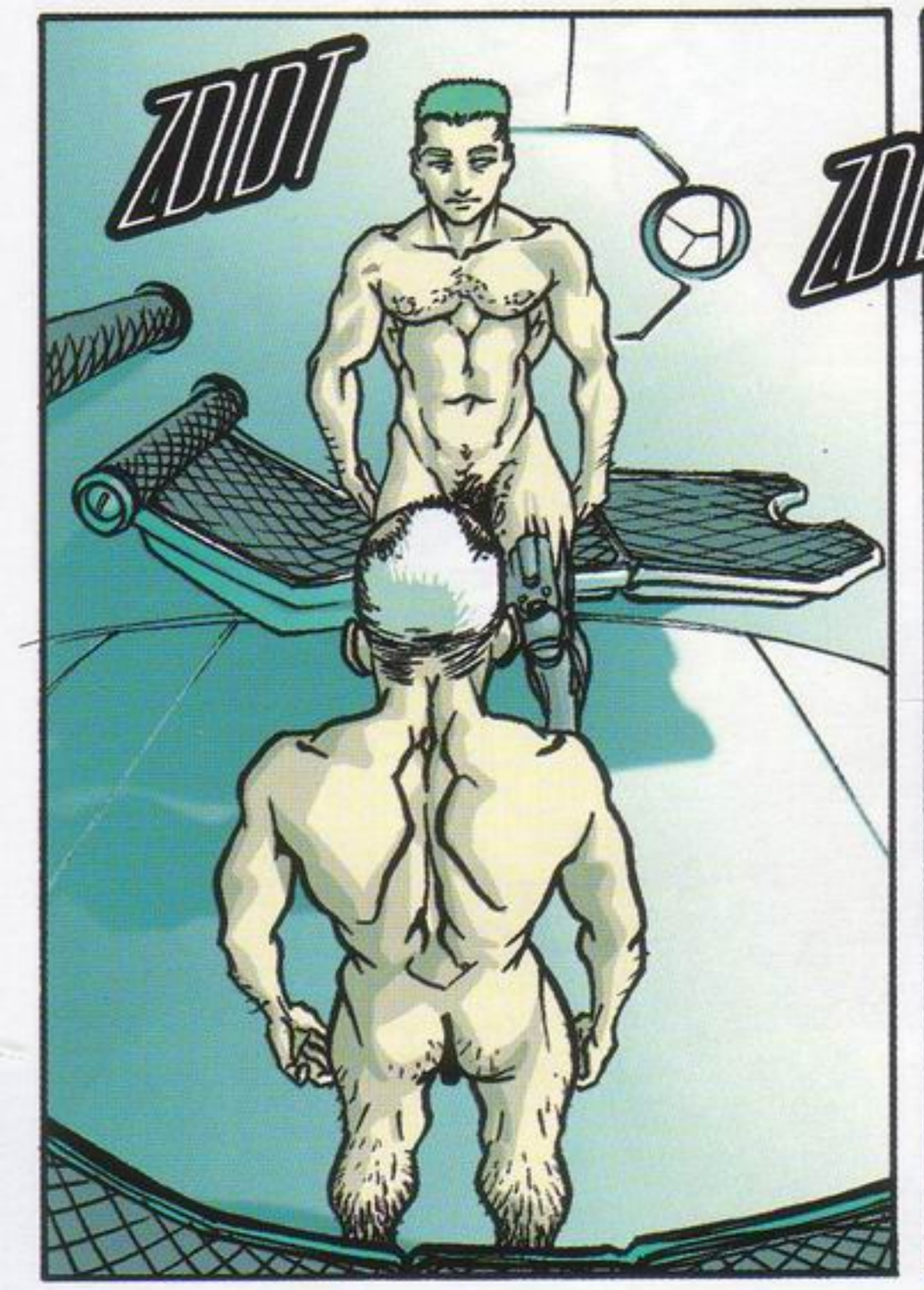
ZIIIT
ZIIIT

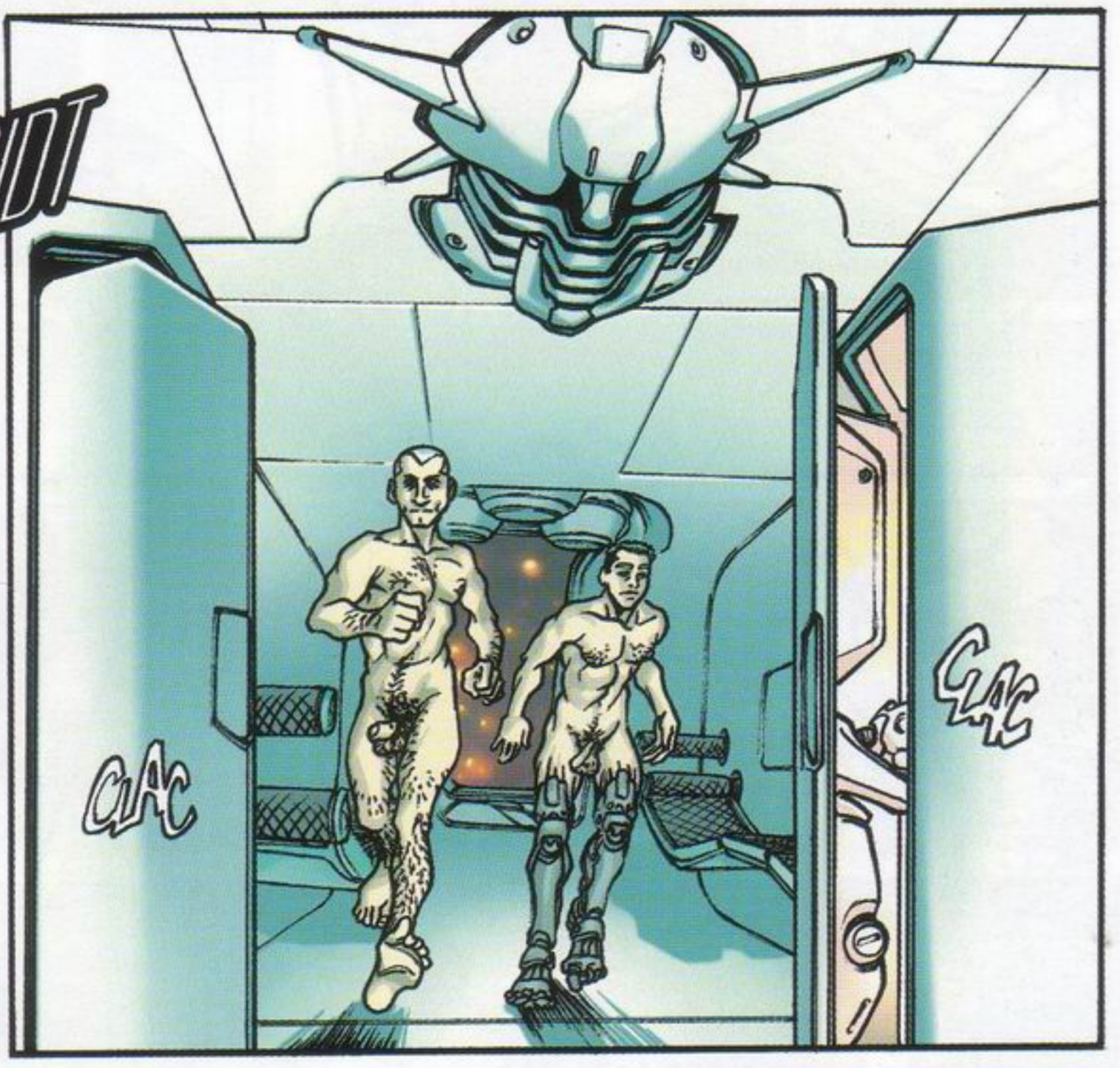
CLAC
CLAC

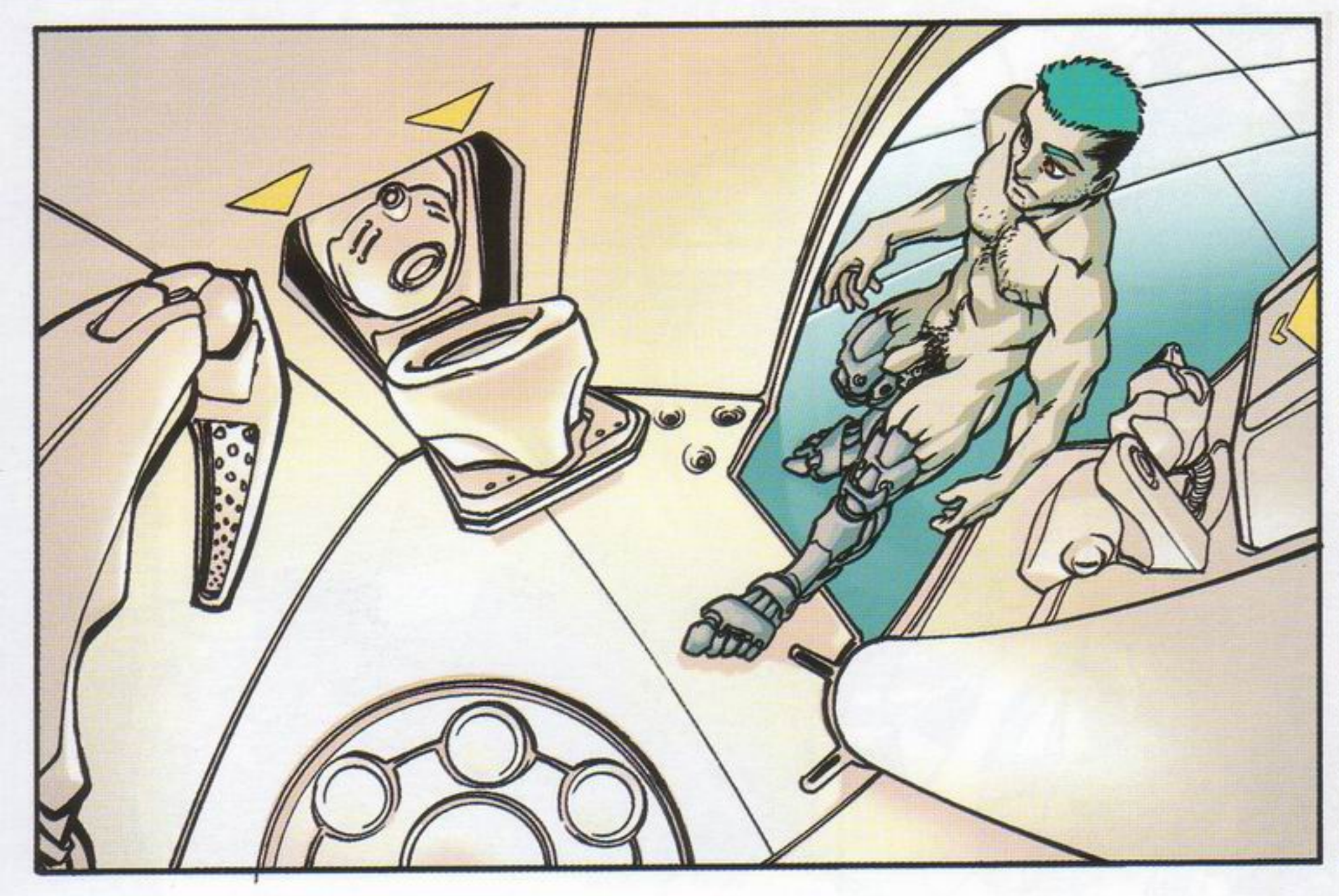

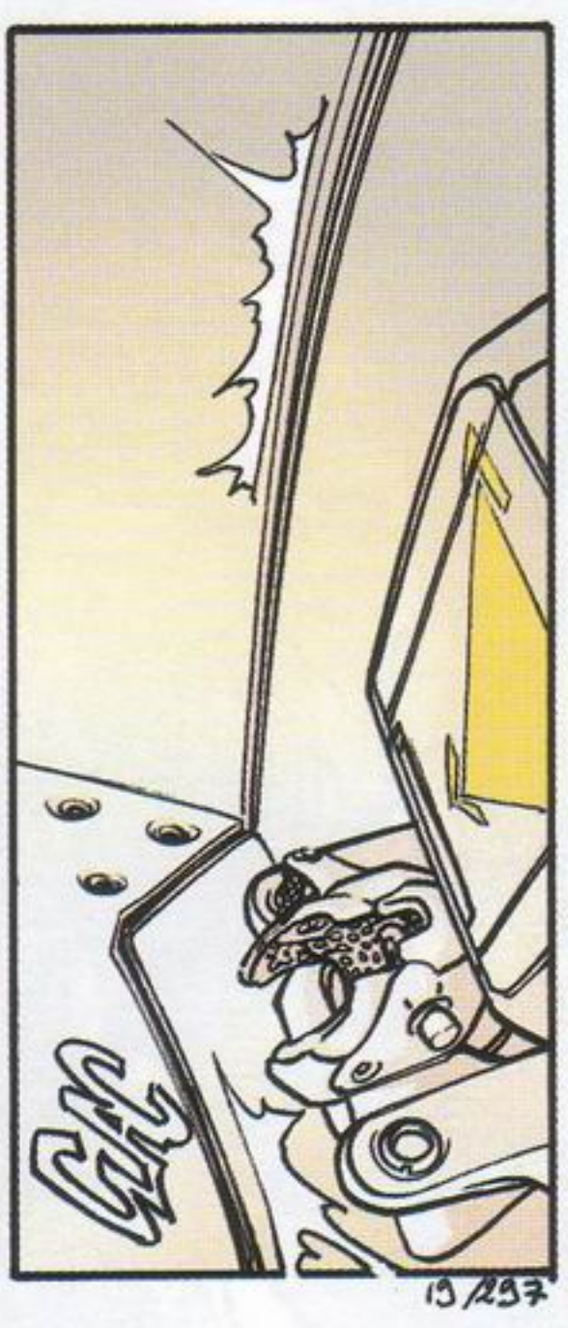
CLAC

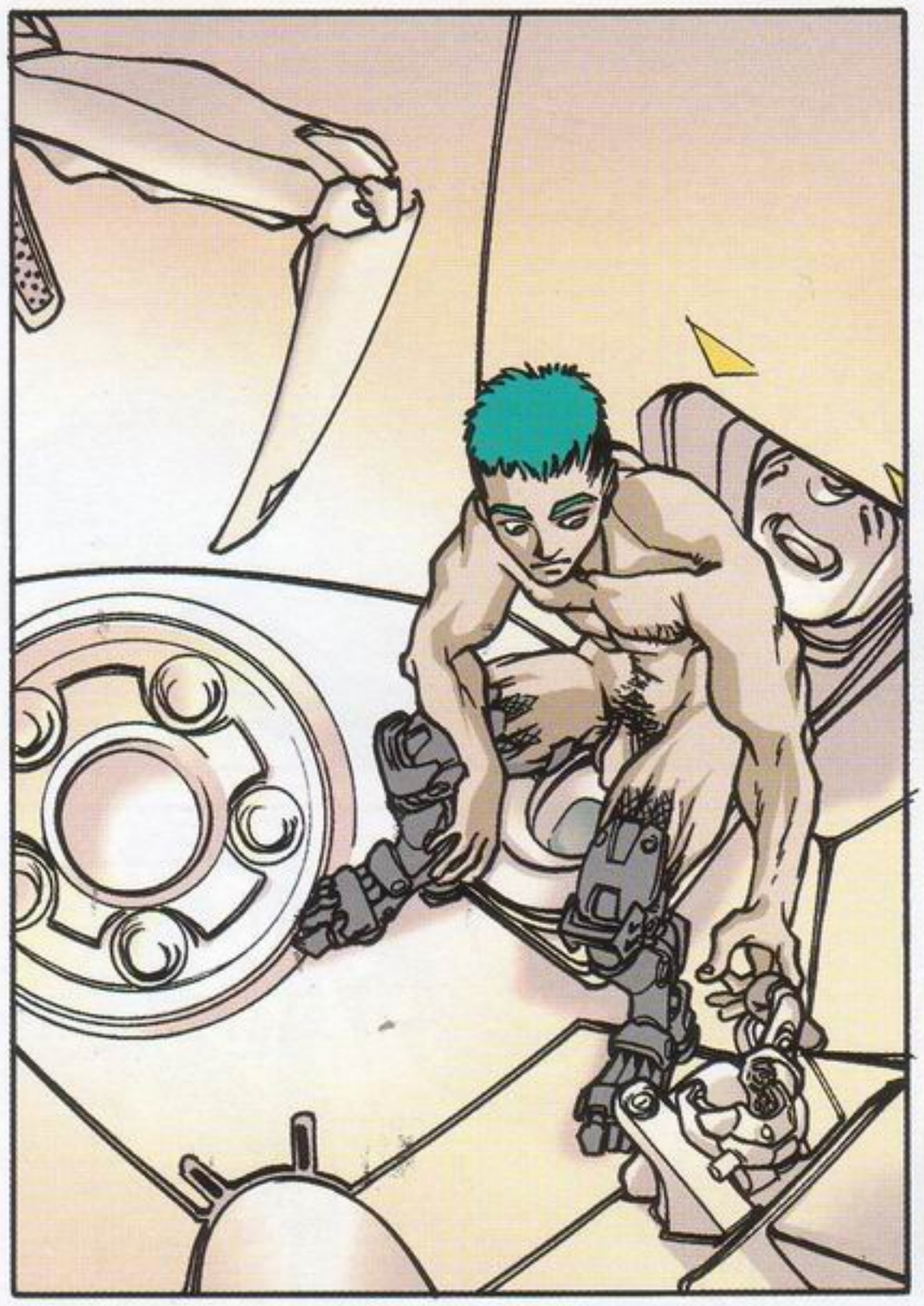

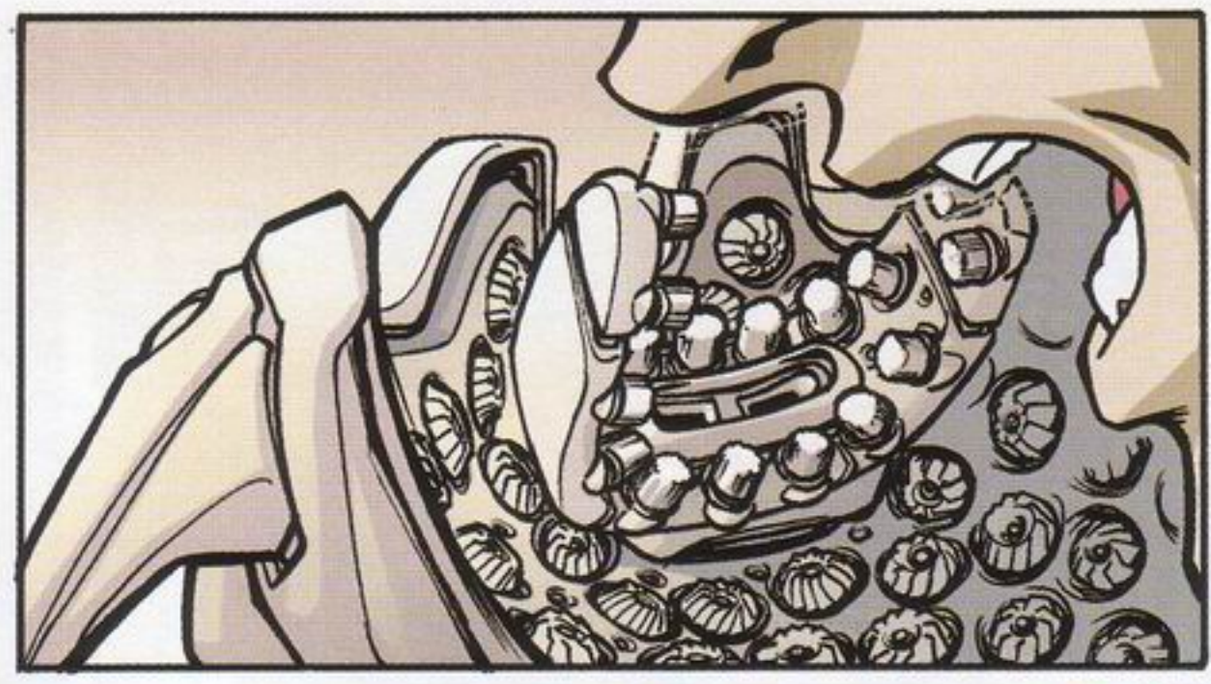

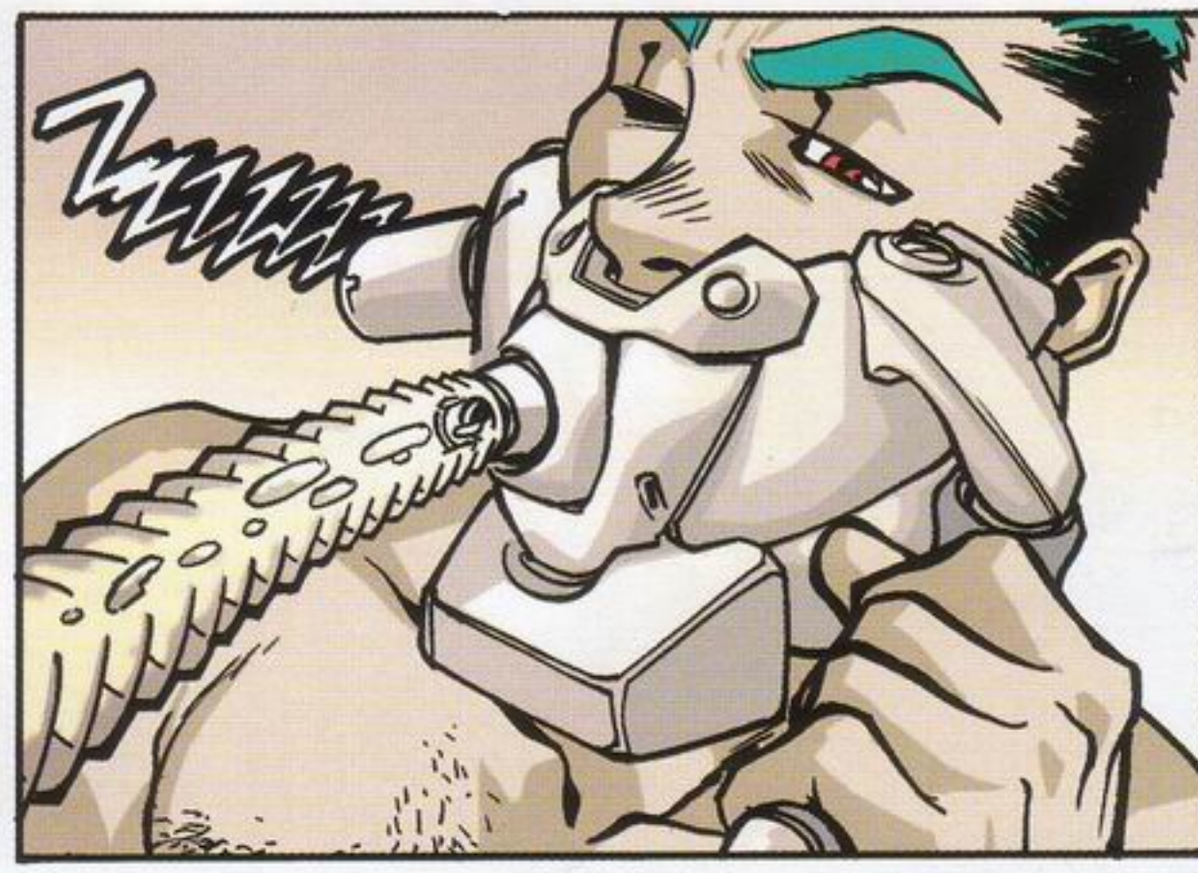

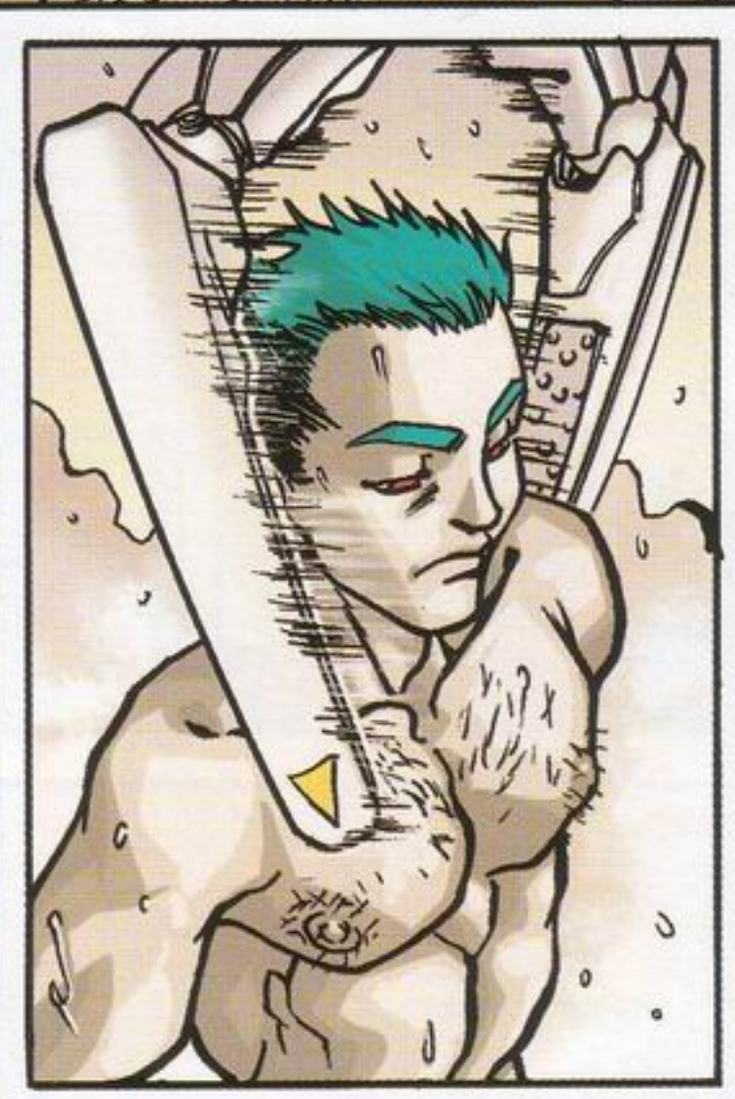

CLIC

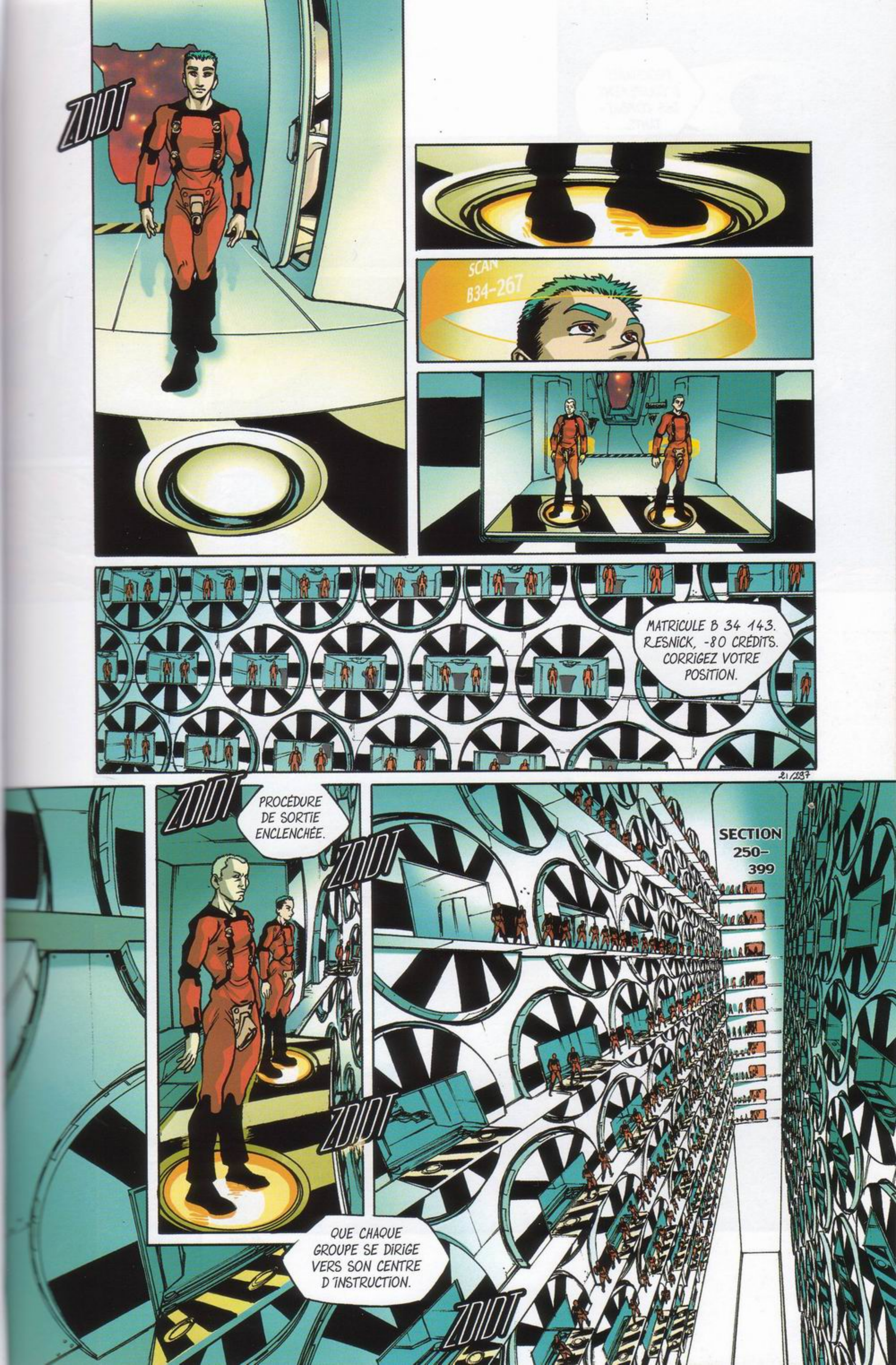
ZDIDT
SCAN
B34-267
MATRICULE B 34 143.
RESNICK, -80 CRÉDITS.
CORRIGEZ VOTRE
POSITION.
21/237
ZDIDT
PROCÉDURE
DE SORTIE
ENCLENCHÉE.
ZDIDT
SECTION
250-
399
ZDIDT
QUE CHAQUE
GROUPE SE DIRIGE
VERS SON CENTRE
D'INSTRUCTION.
ZDIDT

PROCÉDURE D'ÉQUIPEMENT DES COMBAT-TANTS...

TIP

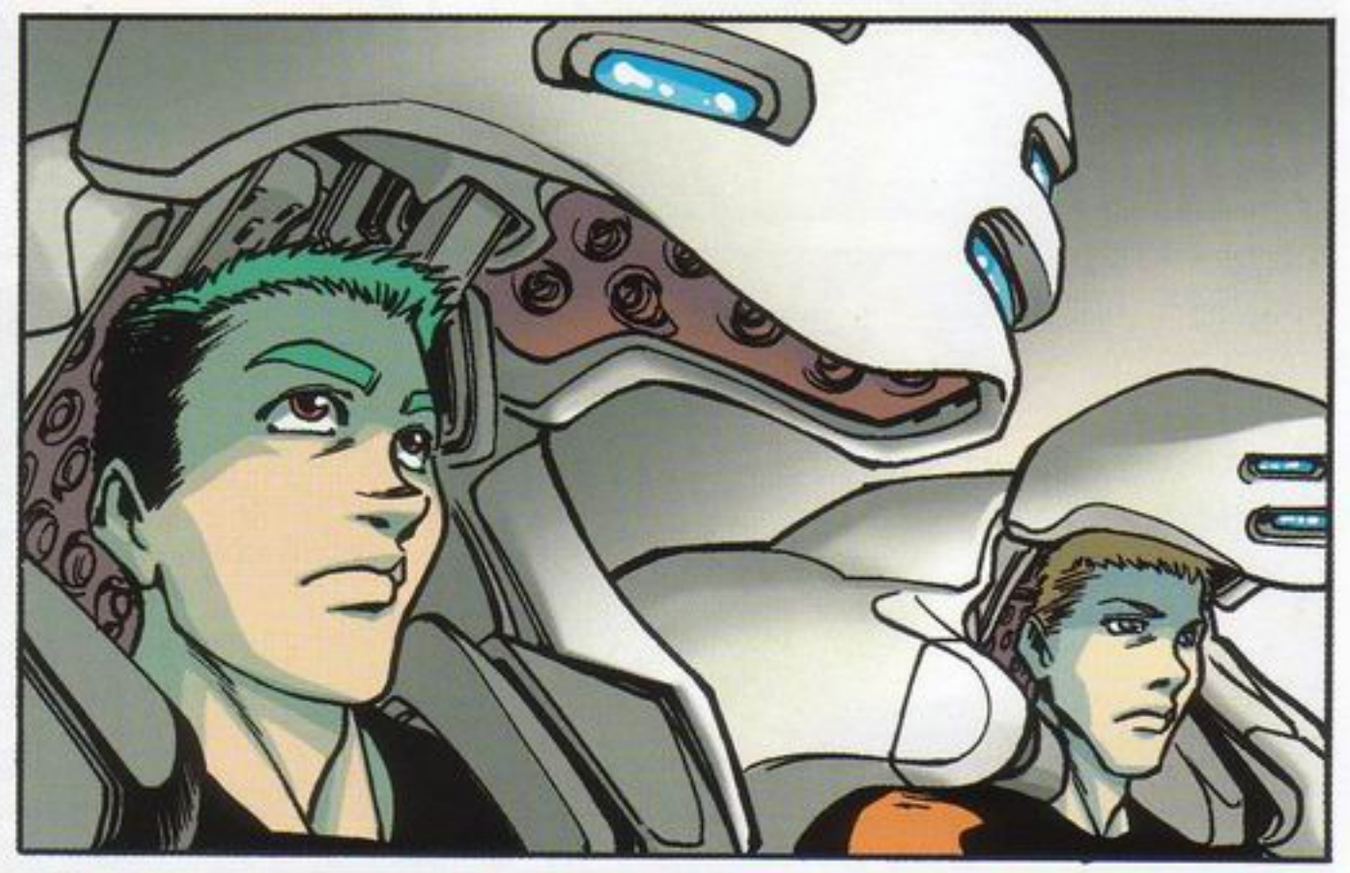

OPTIONS
NON DISPONIBLE
NON DISPONIBLE

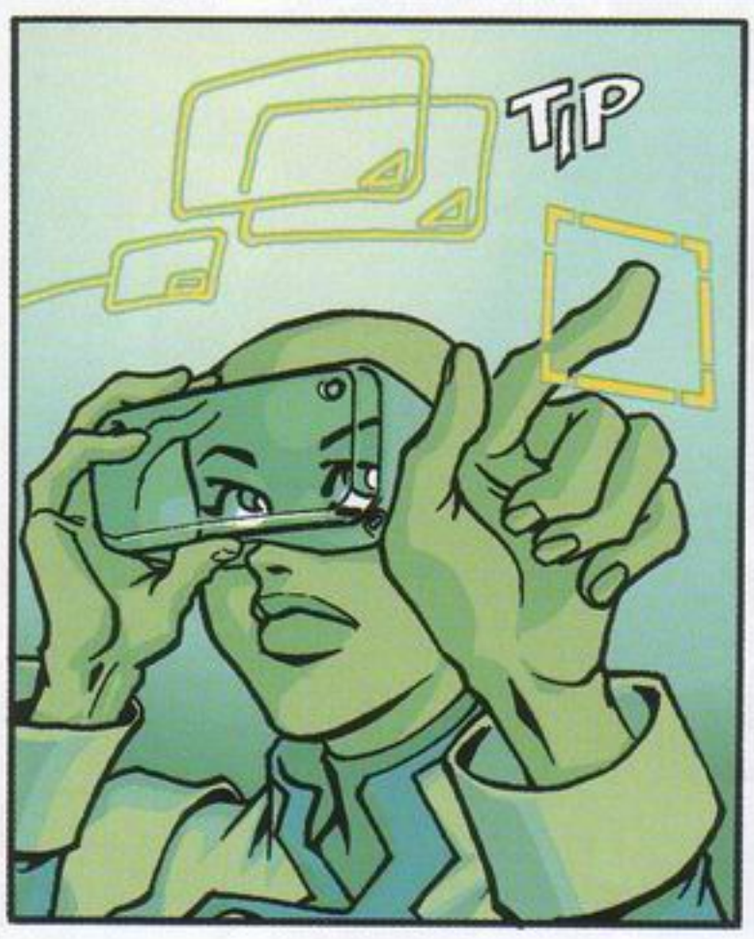
TIP

22/238

23/2,33
INSTRUCTIONS DE LA MISSION 76 : CETTE FOIS, C'EST À VOUS D'ORGANISER UNE EMBUSCADE. DANS CES CONCRÉTIONS ROCHEUSES, VOUS N'AVEZ QUE L'EMBARRAS DU CHOIX D'UN SITE. TEMPS IMPARTI : 1000 UNITÉS.
EXÉCUTION !

CETTE FOIS, ON VA LES CARTONNER !

HUM, SI HOLLISTER FAIT PAS ENCORE DES SIENNES ...
T'AS RAISON !

♪♪

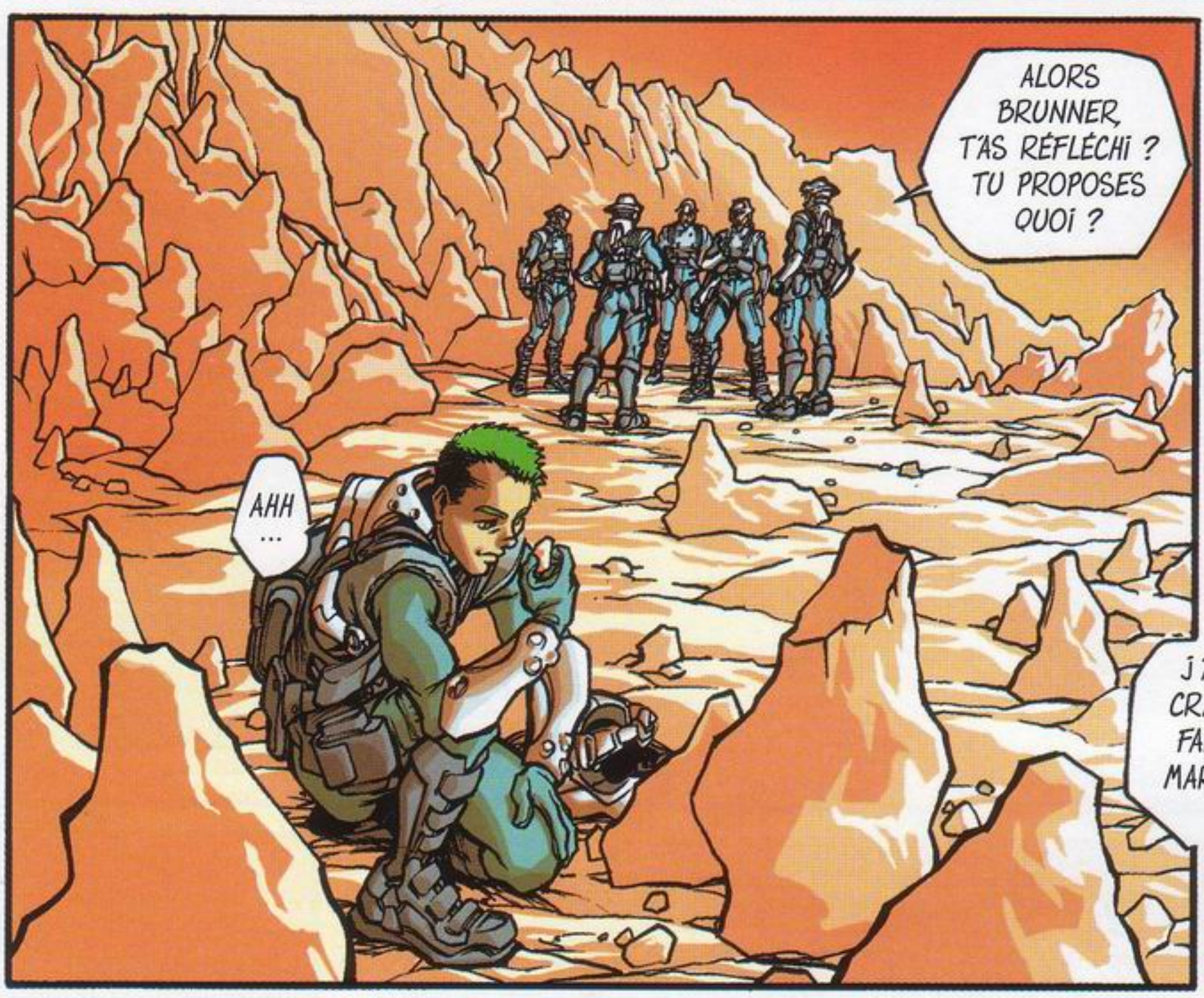
ALORS BRUNNER, T'AS RÉFLÉCHI ? TU PROPOSES QUOI ?
AHH ...

J'AI UNE CRAIE, ON FAIT UNE MARELLE ?

BAM

24/300

HUMPF ...

QU'EST-CE QUE VOUS ATTENDEZ ?

POUR.. POUR QUOI FAIRE ?

LE FINIR !! TU VAS PAS LUI ROULER UNE PELLE !

HUH ...

MAIS ON... ON VA PERDRE UN PAQUET DE CRÉDITS ! C'EST PAS AUTORISÉ DE BUTER UN COÉQUIPIER !

AUCUNE IDÉE, C'EST PAS NOTIFIÉ DANS LE RÈGLEMENT.

SI ON LUI EN MET TOUS UNE, LA PÉNALITÉ SERA FATALEMENT DIVISÉE PAR CINQ. CE SERA INSIGNIFIANT SI ON RÉUSSIT LA MISSION.

ON NOUS ALLOUERA PEUT-ÊTRE MÊME UNE PRIME D'INITIATIVE POUR AVOIR TROUVÉ UN MOYEN DE REDRESSER LA BARRE. MAIS ÇA, JE NE PARIERAI PAS DESSUS.

HRRF
...

ÇA FAÎT MAL, HEÎN ?!!
!!

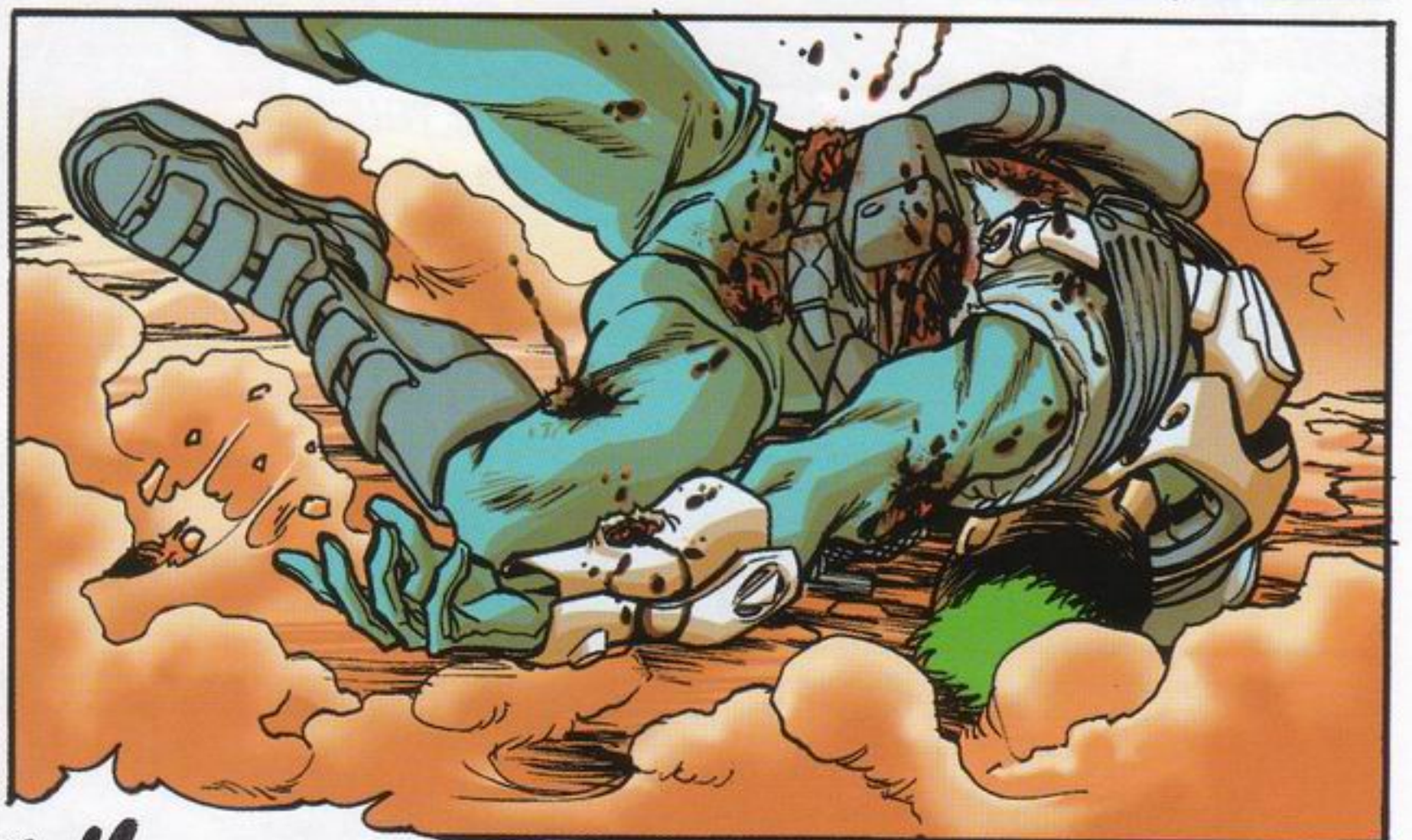

HAHAHAHAHA
26/30

...

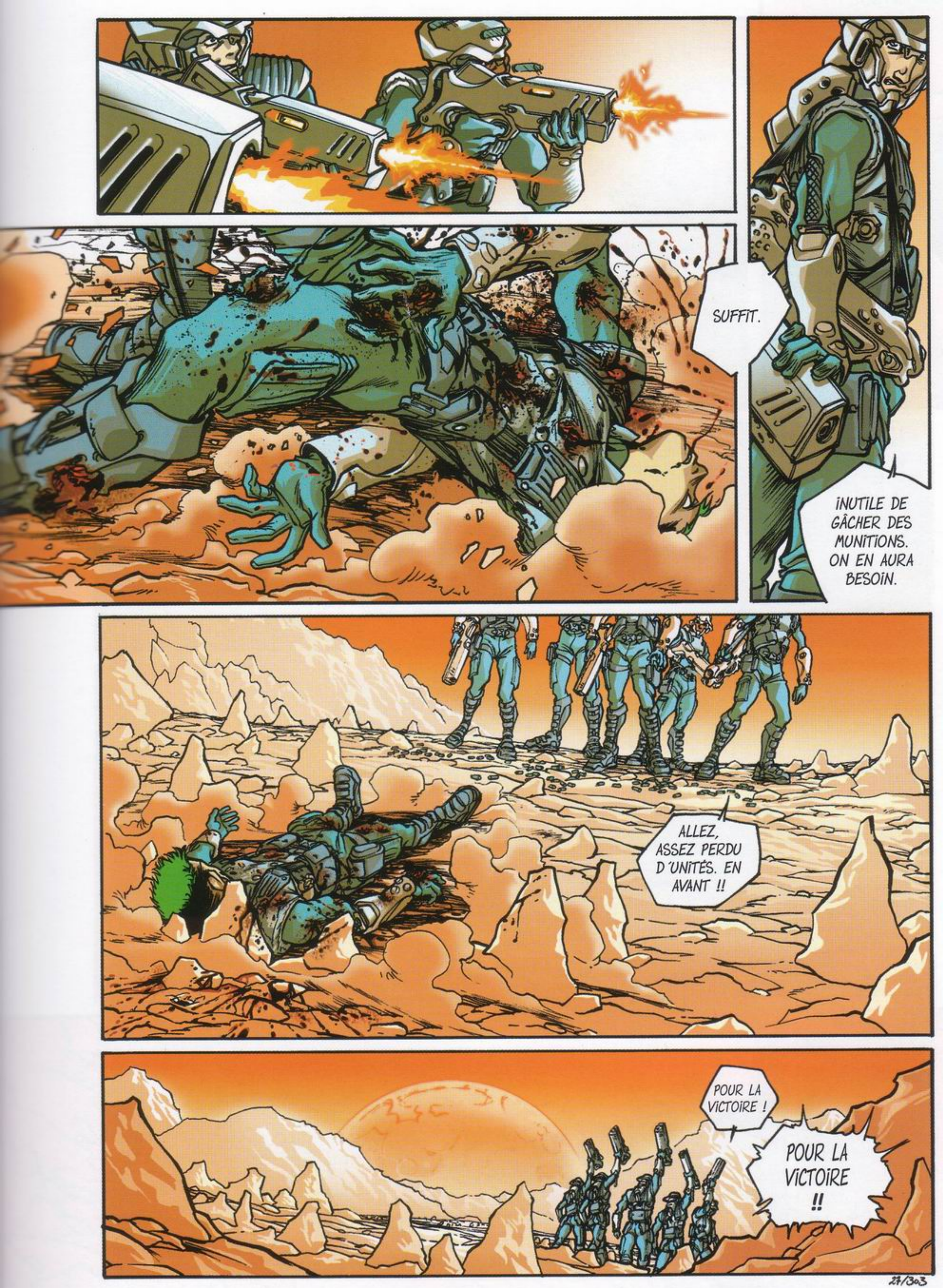
SUFFIT.
INUTILE DE GÂCHER DES MUNITIONS. ON EN AURA BESOIN.
ALLEZ, ASSEZ PERDU D'UNITÉS. EN AVANT !!
POUR LA VICTOIRE !
POUR LA VICTOIRE !!
27/303

BiNP
DESIREZ-VOUS POURSUIVRE LA PARTIE SOUS FORME D'AVATAR-NON-ACTIF ?
non
oui

DESIREZ-VOUS POURSUIVRE LA PARTIE SOUS FORME D'AVATAR-NON-ACTIF ?
non
oui
TIP

ETES-VOUS SÛR DE VOULOIR QUITTER LA PARTIE ?
non
oui

S-VOUS SÛR
ULOIR QUITTER
A PARTIE ?
oui
TIP

BiNP

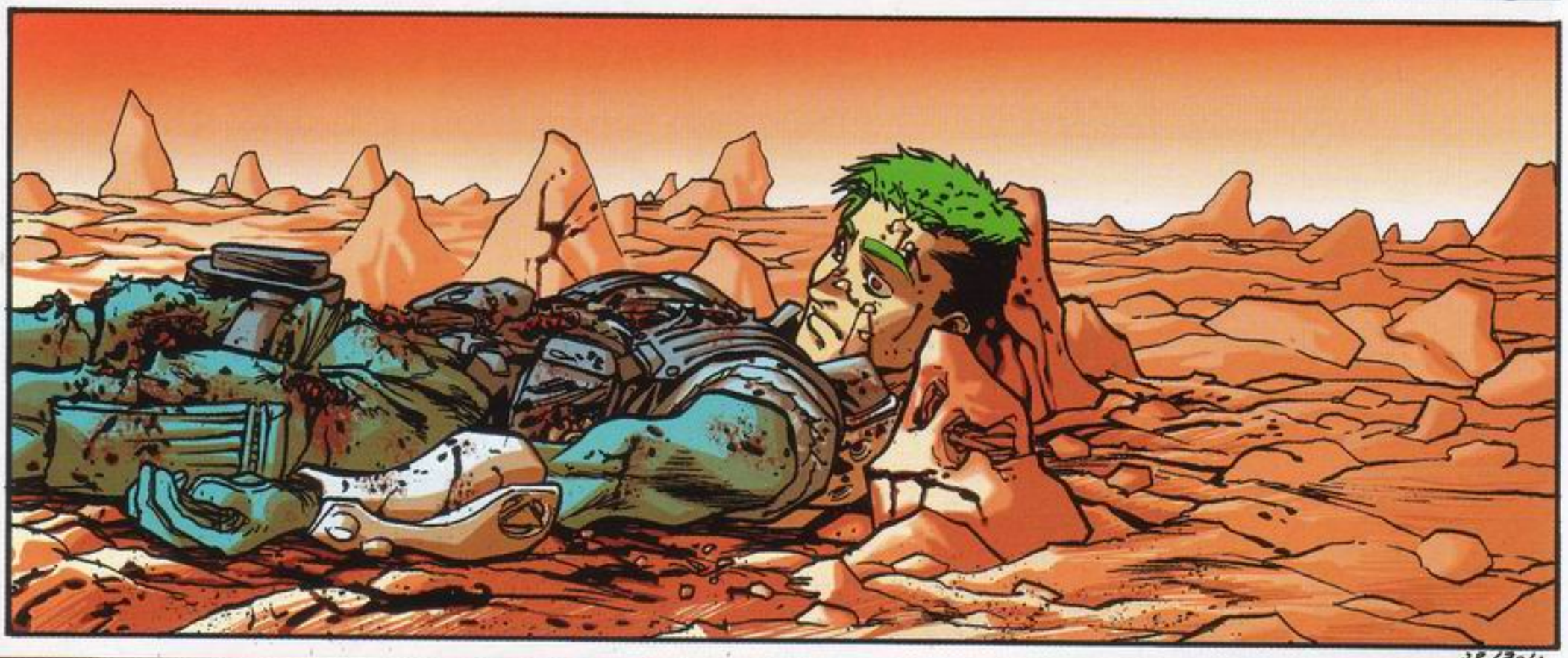

FÉLICITATIONS, COMMANDO BLEU. VOUS AVEZ ENFIN SU RÉAGIR. VOTRE VICTOIRE VOUS RAPPORTE 500 CRÉDITS.
HOLLISTER, VOTRE MORT VOUS EN COÛTE 300, CE QUI VOUS LAISSE UN GAIN DE 200.
JE DOIS VOUS INFORMER QUE LA DATE DE VOTRE CONSEIL D'ORIENTATION A ÉTÉ AVANCÉE. IL AURA LIEU DEMAIN.
COMMENT, MAIS...
... MAIS C'EST TROP TÔT !
SILENCE. ASSIS.
DÉSOLÉ ...
29/305

UNE SÉLECTION D'HOMMES DOIT ÊTRE EFFECTUÉE AU PLUS VITE. EN EFFET, NOTRE NAVIRE FERA L'OBJET DANS DEUX JOURS D'UNE INSPECTION DE TROIS DES NEUF GÉNÉRAUX.

ILS REPRENDRONT ENSUITE L'ESPACE AVEC LES ÉLÉMENTS CHOISIS.

JE... JE VIENS À PEINE DE TROUVER LE MOYEN D'AUGMENTER MON CAPITAL !

JE N'AURAI SÛREMENT PAS ASSEZ DE CRÉDITS POUR ÊTRE DÉSIGNÉ, JE...

BIIIP

VOUS SAVEZ CE QUI SUIVRA CETTE LUMIÈRE SI VOUS CONTINUEZ À VOUS EXCITER, BRUNNER.

OUI, SUPER INTENDANTE.

JE SUPPOSE QUE CELA NE VOUS TENTE PAS.

NON, SUPER INTENDANTE. JE VOUS PRIE DE BIEN VOULOIR M'EXCUSER.

VOUS PERDEZ VOTRE SANG-FROID, BRUNNER. CELA M'ÉTONNE DE VOUS. CETTE INCARTADE NE VOUS COÛTERA QUE 50 CRÉDITS, MAIS QUE CELA NE SE REPRODUISE PAS.

POSITIF, SUPER INTENDANTE.

ZDIDT

PARFAIT.

QUINZE UNITÉS DE DÉCONTRACTION.

30/306

ZDIDT

VOUS ALLEZ DEVOIR REMONTER CE GENOU D'ARMURE MODÈLE B-EPSILON AUSSI VITE QUE POSSIBLE.

LE PLUS RAPIDE GAGNERA 120 CRÉDITS, LES TROIS SUIVANTS 60 ET LES AUTRES RIEN.

PRÊTS ?

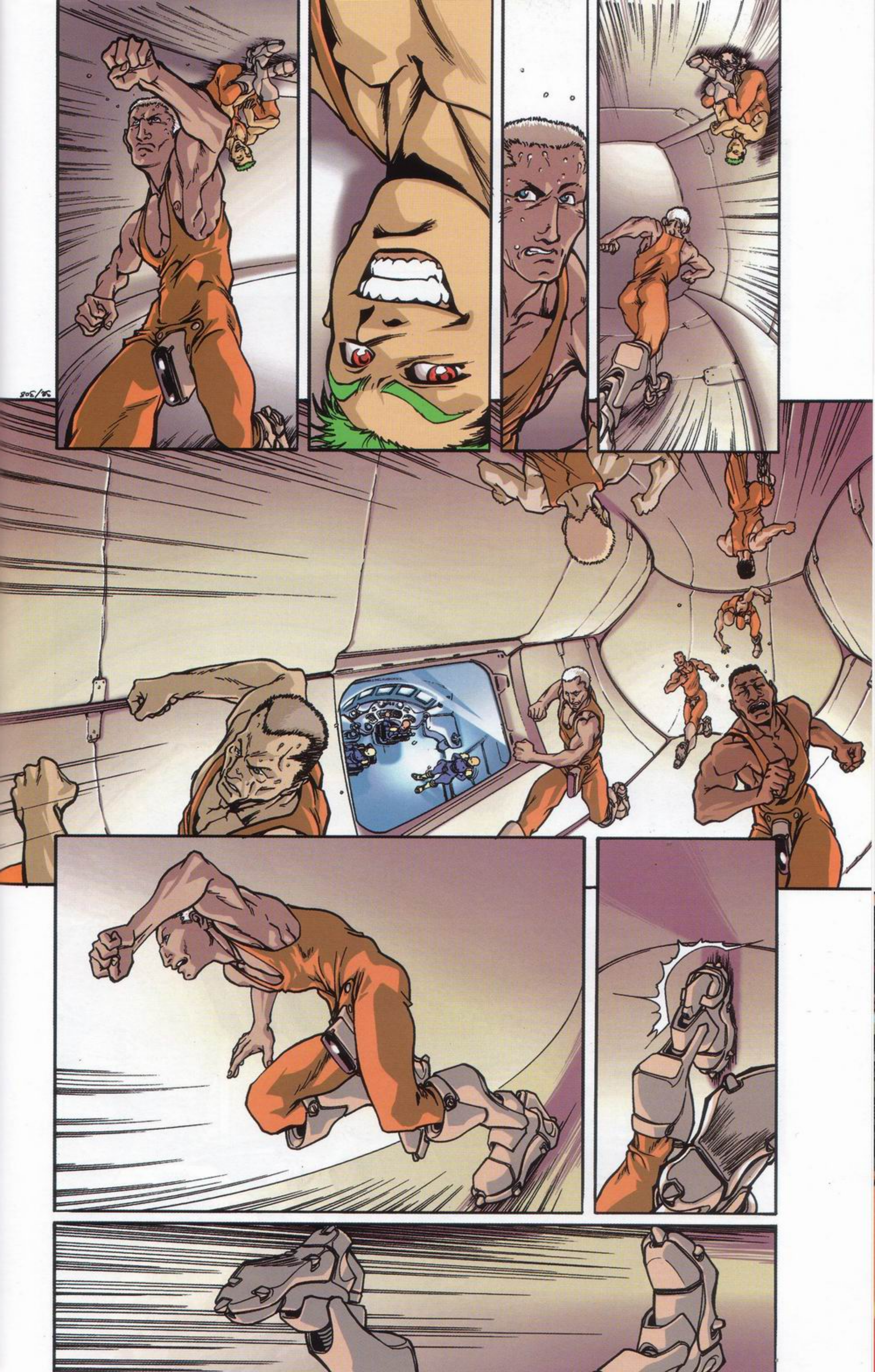

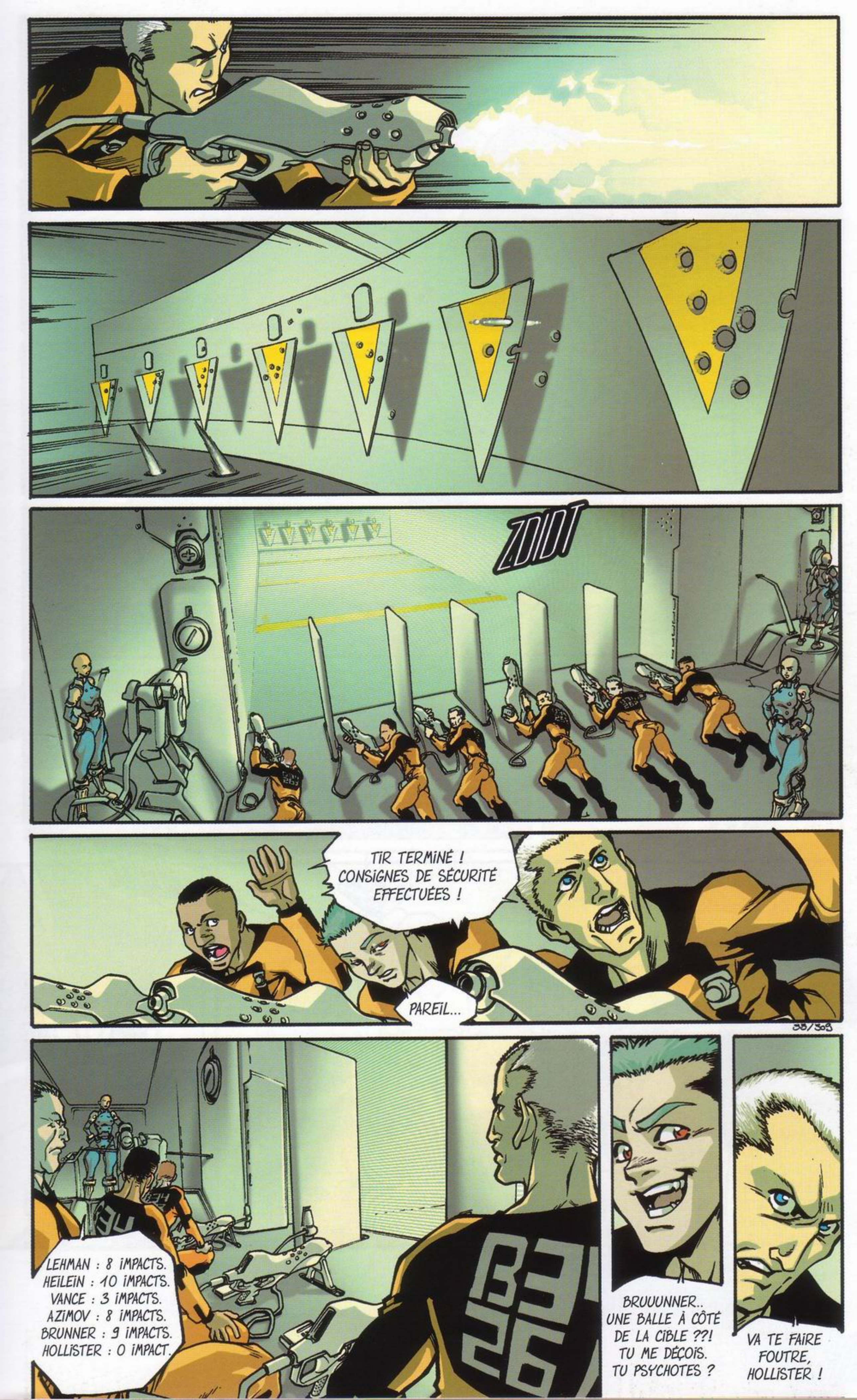
ZIIIT
TIR TERMINÉ ! CONSIGNES DE SÉCURITÉ EFFECTUÉES !
PAREIL...
LEHMAN : 8 IMPACTS.
HEILEIN : 10 IMPACTS.
VANCE : 3 IMPACTS.
AZIMOV : 8 IMPACTS.
BRUNNER : 9 IMPACTS.
HOLLISTER : 0 IMPACT.
BRUUUNNER.. UNE BALLE À CÔTÉ DE LA CIBLE ??! TU ME DÉÇOIS. TU PSYCHOTES ?
VA TE FAIRE FOUTRE, HOLLISTER !

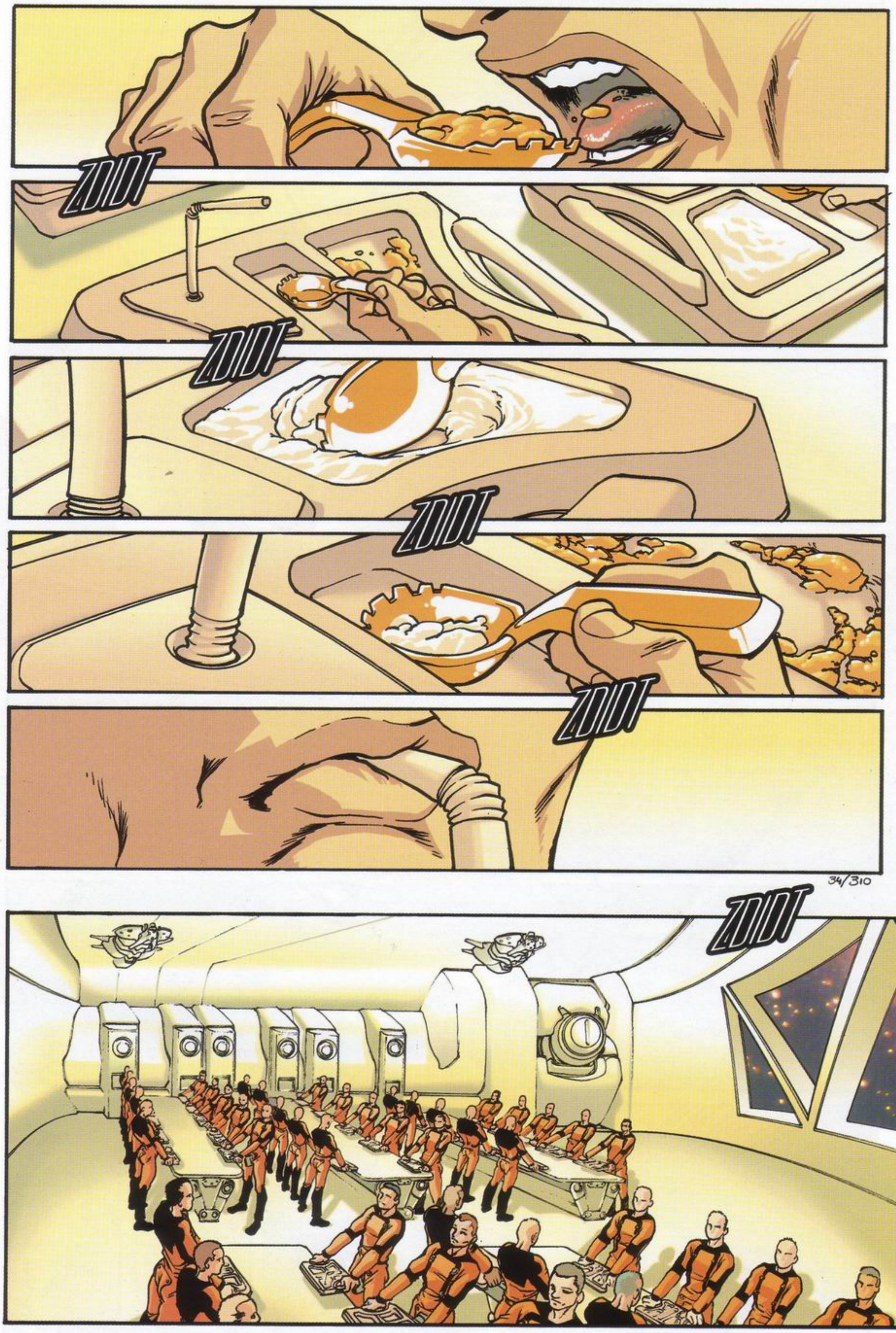
ZIIT
ZIIT
ZIIT
ZIIT
34/310
ZIIT

ZIIIT
ZIIIT
BRUNNER, UNE CUILLÈRE A CHU DE VOTRE PLATEAU. VOUS ÊTES PÉNALISÉ DE 220 CRÉDITS POUR INCARTADE DISCIPLINAIRE.
ZIIIT
35/311

NON, NON, PAS LA PEINE ! JE LA RAMASSE, VOILÀ...
ZIIIT
RESTEZ DANS LE RANG, BRUNNER NE BOUGEZ PAS.
ZIIIT
VOUS VOYEZ, JE L'AI ! CE N'ÉTAIT RIEN !
ZIIIT
VOUS VENEZ DE PERDRE 350 CRÉDITS POUR DÉSOBÉIS-SANCE.
ZIIIT
VOUS ...
VOUS NE POUVEZ PAS ME FAIRE ÇA ! CE N'ÉTAIT QU'UN FAUX MOUVEMENT !
REGARDEZ, JE LA REPOSE BIEN À SA PLACE ! LÀÀÀ...
VOILÀ, JE ME REMETS BIEN DANS LE RANG, COMME S'IL NE S'ÉTAIT RIEN PASSÉ.
ON... ON ANNULE MES PÉNALITÉS, HEIN ?
ZIIIT
VOTRE ATTITUDE NE FAIT QU'AGGRAVER VOTRE CAS. - 500 NOUVEAUX CRÉDITS.
36/312
ZIIIT

VOUS N'ALLEZ PAS OSER ME SANCTIONNER POUR SI PEU ?

VOUS N'AVEZ SÛREMENT PAS LE DROIT...
HOLLISTER, LUI, IL EST VRAIMENT INDIGNE DE FAIRE PARTIE DE VOS TROUPES !
VIREZ-LE, LUI !
MAIS PAS MOI !!
PAS MOI...
ZIIT



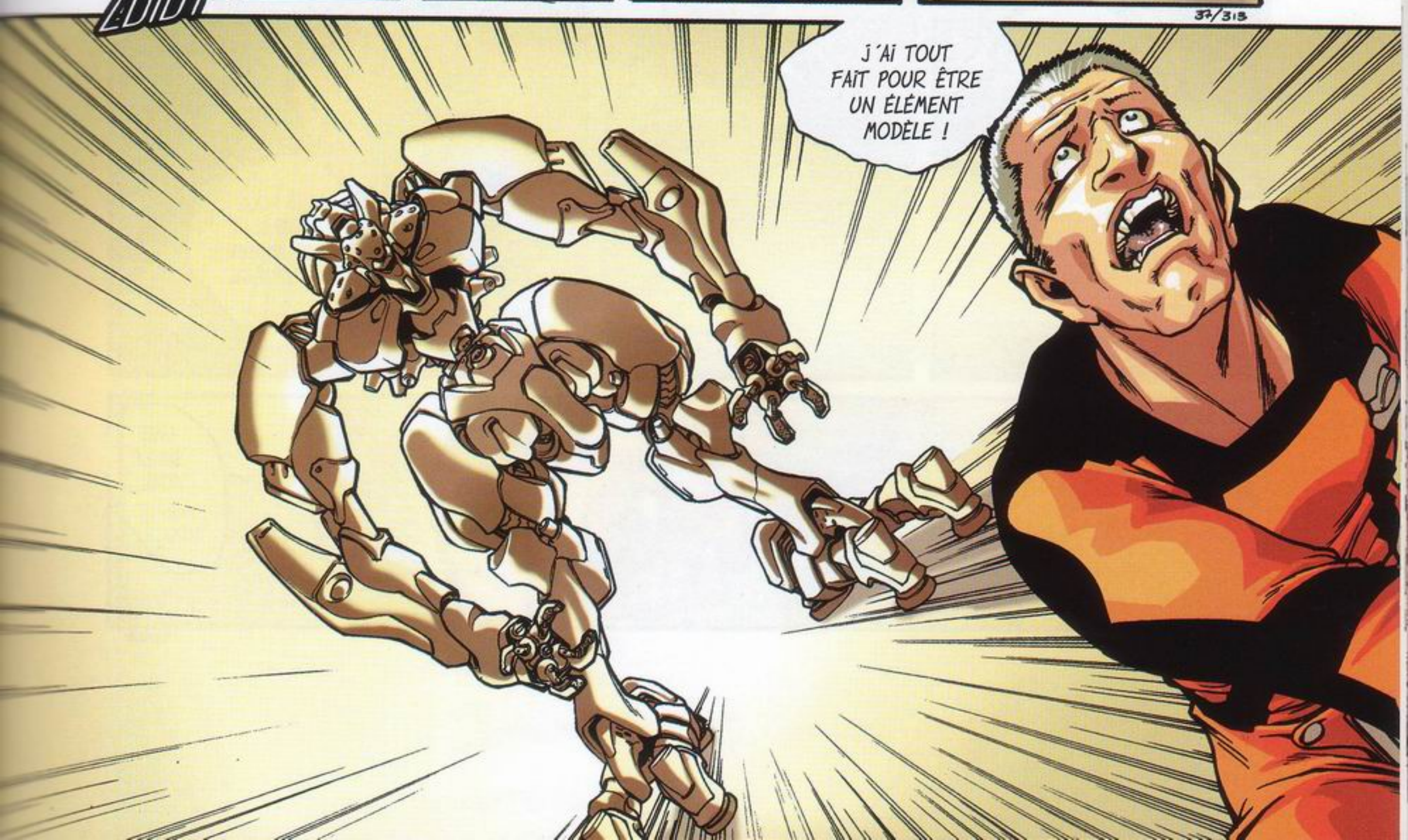
J'AI TOUT FAIT POUR ÊTRE UN ÉLÉMENT MODÈLE !

MES EFFORTS NE PEUVENT PAS ÊTRE ANNIHILÉS À CAUSE D'UNE SIMPLE CUILLÈRE !... UN PUTAIN DE BOUT DE PLASTIQUE !!

CE SERAIT TROP INJUSTE...

NON... NE ME TOUCHEZ PAS... LÂCHEZ-MOI... JE VAIS ME RELEVER TOUT SEUL.

JE SUIVRAI LES AUTRES ET VOUS N'AUREZ PLUS RIEN À ME REPROCHER.. JAMAIS...

IL VOUS SUFFIRAIT DE PASSER L'ÉPONGE.

UNE SEULE FOIS... UNE SEULE...

38/314

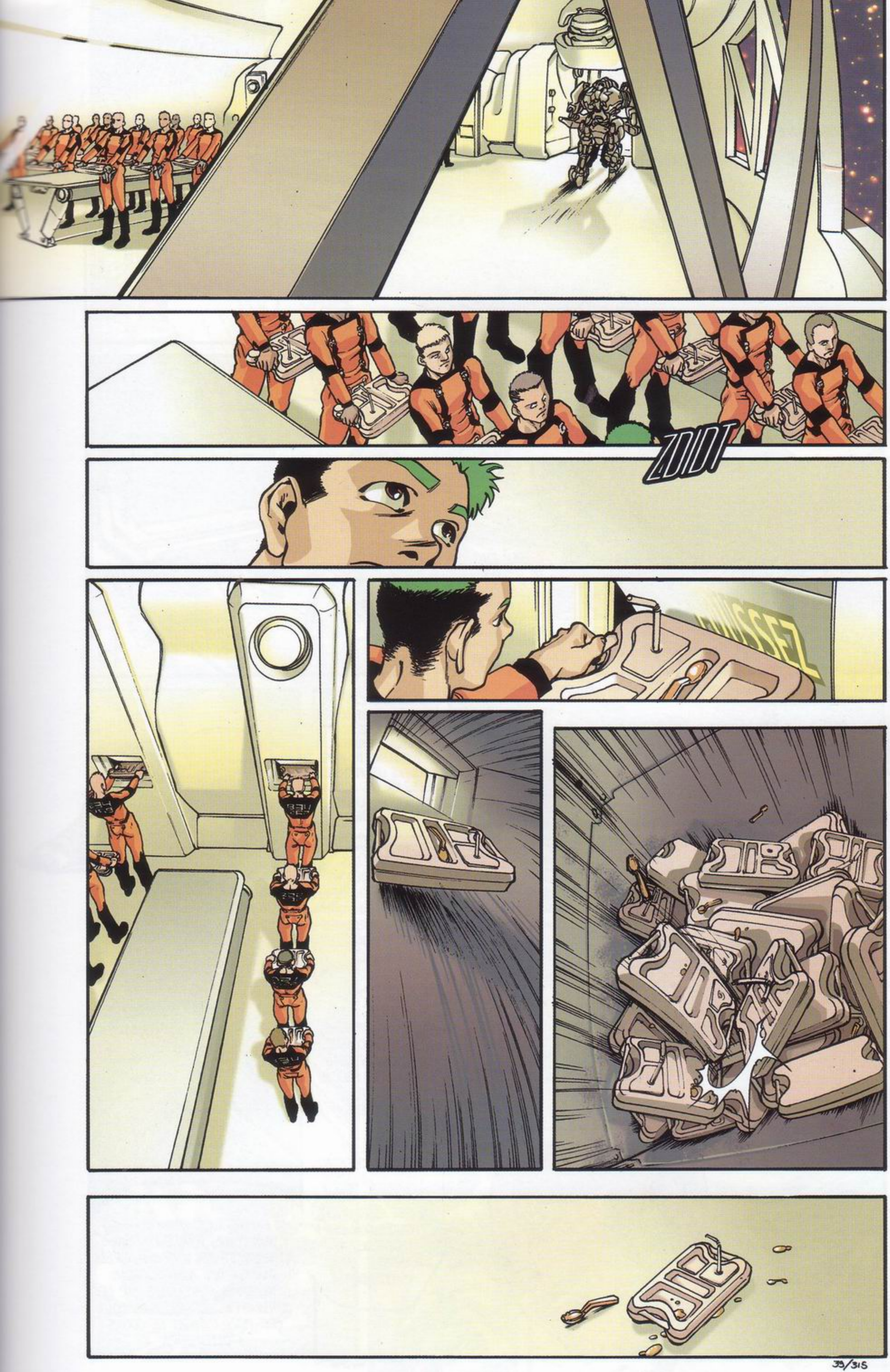
ZIIIT
ASSEZ
39/315

ICI, VOUS POUVEZ OBSERVER UN SISTONNIEN MOYEN, TEL QU'IL SERA DANS ENVIRON 15 GÉNÉRATIONS.

VOUS REMARQUEREZ SANS PROBLÈME QUE SA MORPHOLOGIE SERA PLUS TASSÉE QUE CELLE D'UN NARCASSIS DE LA MÊME ÉPOQUE, PAR EXEMPLE.

BIEN ENTENDU, ILS NE RESSEMBLERONT PAS TOUS À CECI, CES HOLOGRAMMES NE REPRÉSENTANT QUE LES CAS LES PLUS TYPIQUES. CELA DIT, ILS NE RESSEMBLERONT PLUS EXACTEMENT AUX TERRIENS, LA RACE SOUCHE.

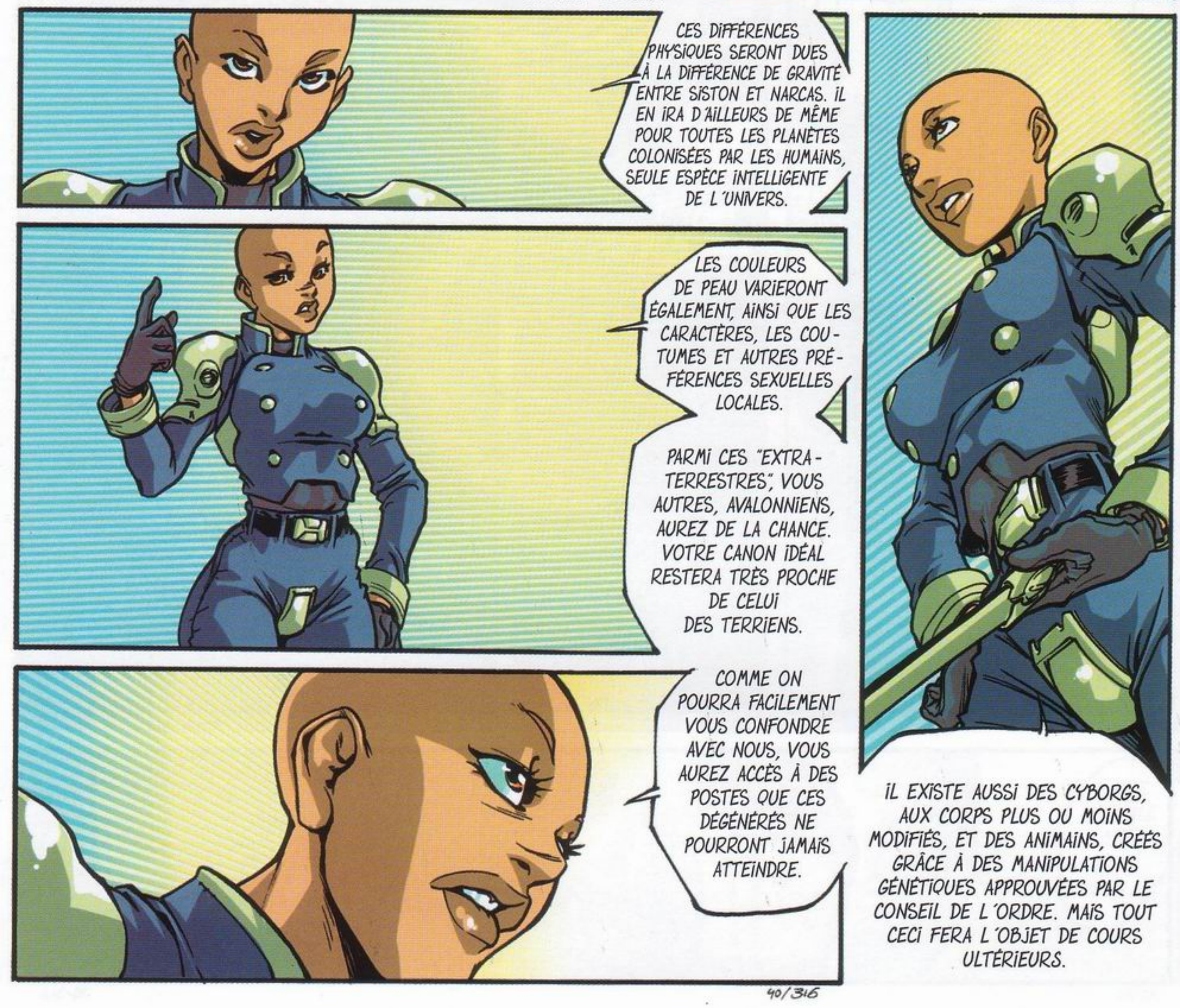

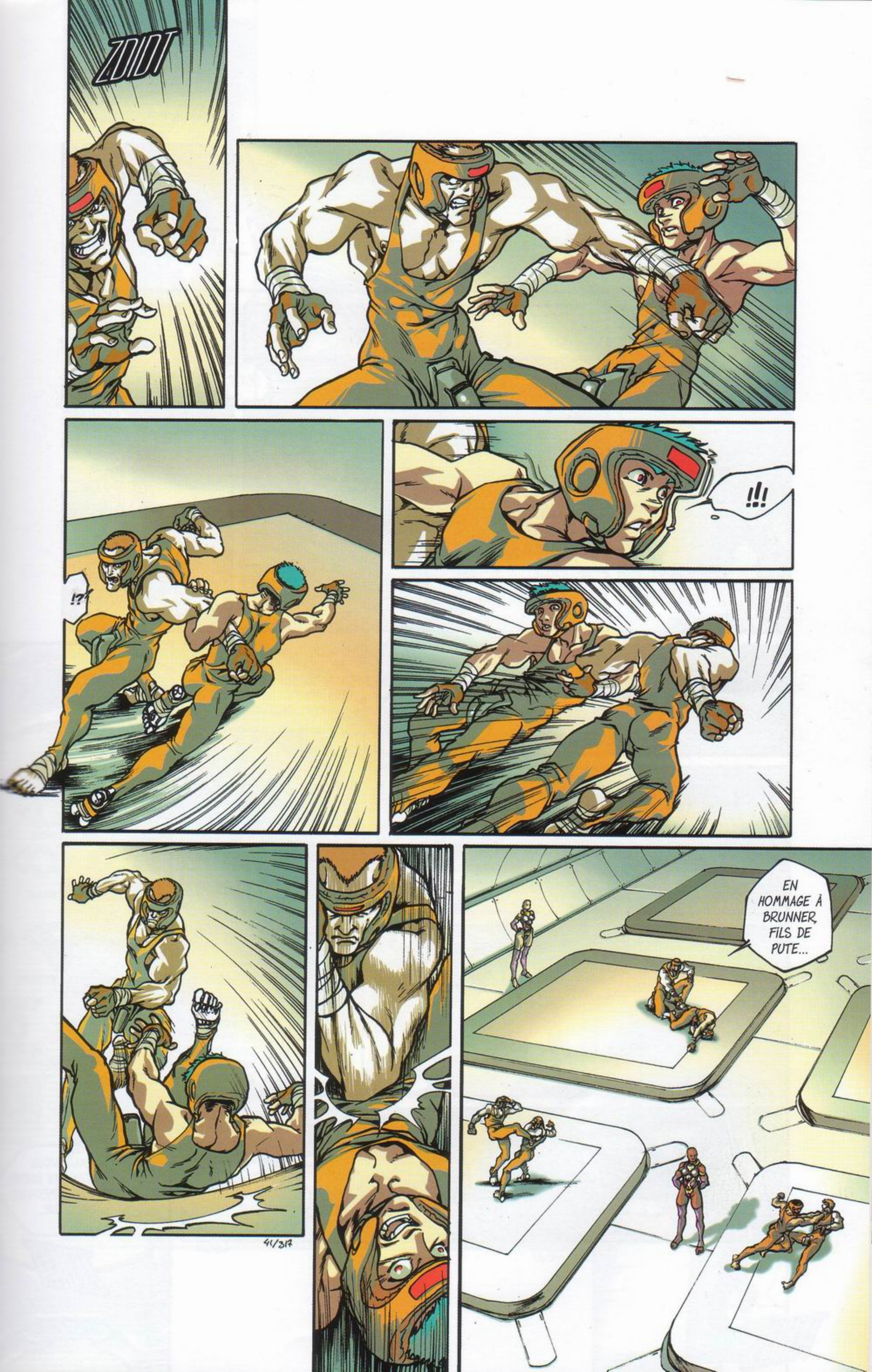
ZIIT
!!!
!?
EN HOMMAGE À BRUNNER, FILS DE PUTE...

SUR CE TABLEAU SE TROUVENT TOUS LES GRADES EN VIGUEUR DANS NOTRE ARMÉE.

IL N'Y A RIEN QUI VOUS SEMBLE ÉTRANGE ?

...

OUI ?

ON... ON NE VOIT RIEN SUR L'ÉCRAN...

EXCELLENTE REMARQUE, VANCE. TRÈS PERSPICACE.

CETTE LENTILLE EXTERNE EST CONÇUE SELON LA MÊME TECHNIQUE QUE CELLE QUI VOUS SERA GREFFÉE LORS DE VOTRE ENGAGEMENT DÉFINITIF.

ELLE VOUS PERMETTRA DE DISTINGUER LES GRADES ET DISTINCTIONS INVISIBLES AU COMMUN DES MORTELS.

TOUT LE MONDE LES VOIT BIEN ?

OUI, INTENDANTE !!

42/31E

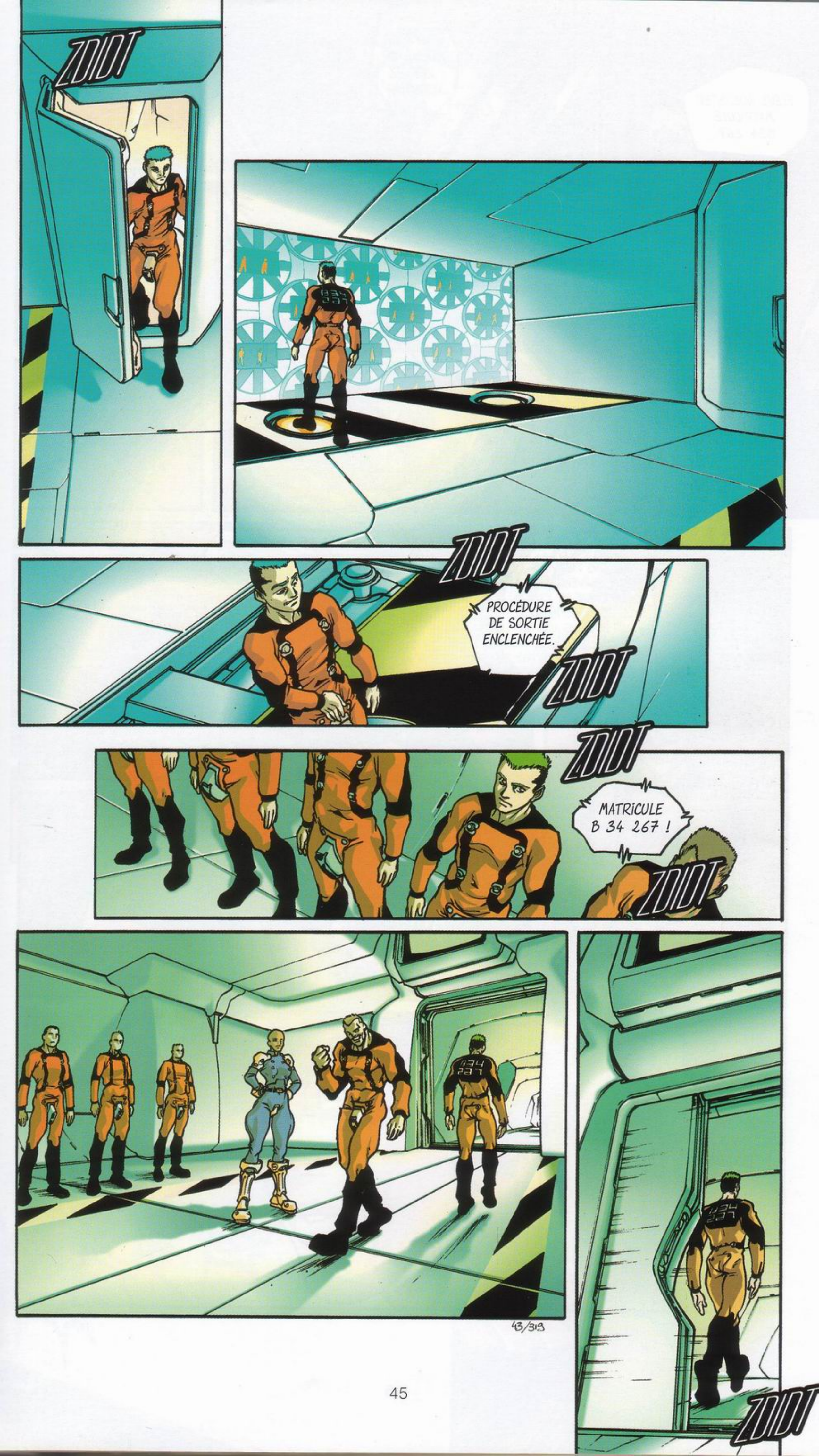
ZDIDT
ZDIDT
PROCÉDURE DE SORTIE ENCLENCHÉE.
ZDIDT
ZDIDT
MATRICULE B 34 267 !
ZDIDT
43/319
ZDIDT

ÉLÈVE HOLLISTER MATRICULE B34 267.

HMM, HOLLISTER RESTEZ DEBOUT.

VOTRE CAS EST DÉLICAT, HOLLISTER

...VOUS AVEZ SANS CONTESTE DES CAPACITÉS, MAIS VOTRE DOSSIER EST DÉPLORABLE. À L'INSTAR DE VOTRE ATTITUDE, D'AILLEURS.

QUANT À VOS CRÉDITS, N'EN PARLONS PAS. VOUS N'ÊTES PARVENU À EN GAGNER QUE LE JOUR OÙ VOS CORELIGIONNAIRES ONT DÛ VOUS ABATTRE POUR ENFIN RÉUSSIR UNE MISSION. TRISTE PARADOXE...

SI CELA NE TENAIT QU'À MOI...

ENFIN ...

VOTRE ANGE GARDIEN VEUT VOUS PARLER.

BIP

?

44/380

PUT...

ENCULÉ !!

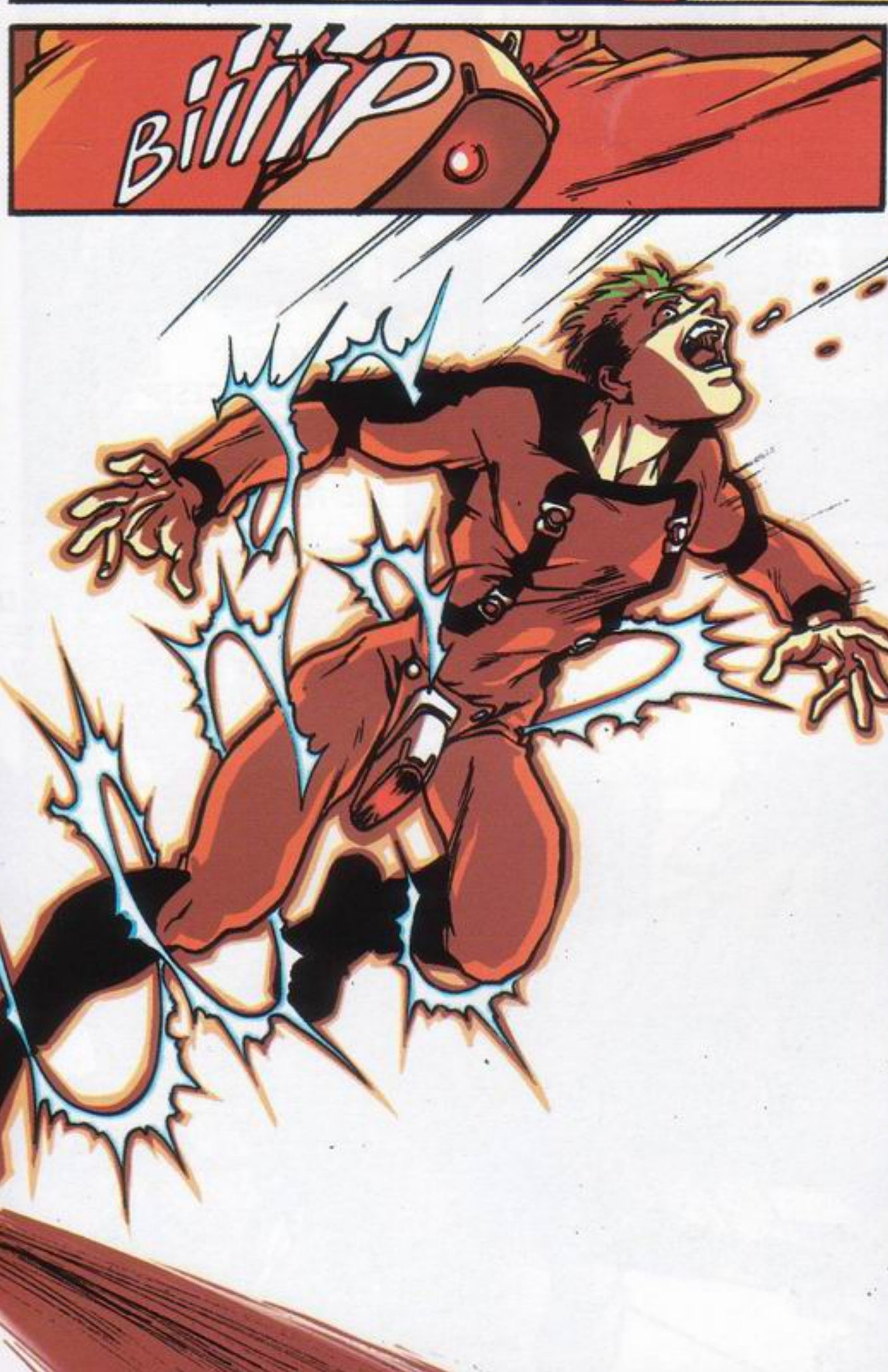
BIIIIP

VOILÀ CE QUE C'EST D'ÊTRE SOUPE AU LAIT.

T'AS PAS L'AIR PLUS MALIN, MAINTENANT QUE TA CEINTURE T'A BALANCÉ TELLEMENT D'ÉLECTRICITÉ DANS LE BAS-VENTRE QUE TU T'ES CHIÉ ET PISSÉ DESSUS.

REMARQUE, AU MOINS, T'ES PRÊT À M'ENTENDRE SANS T'ÉNERVER. ALORS ÉCOUTE-MOI BIEN, VU QUE J'AI UN CONSEIL D'AMI À TE DONNER.

VEUHH... VE FUIS PAS... TON N... AMII...

OUVRE QUAND MÊME TES ESGOURDES PARCE QUE C'EST IMPORTANT.

EN MERDANT ICI, T'ARRIVERAS À RIEN DE PLUS QUE DEVENIR LE DERNIER DES FOUILLE-MERDE DANS LE TROU DU CUL DE LA SPHÈRE. ALORS, SI TU VEUX VRAIMENT ME FAIRE CHIER, BOUGE-TOI LE ROND !

SI ÇA PEUT TE RASSURER, C'EST PAS VRAIMENT PAR AMOUR POUR TOI QUE JE TE DIS ÇA.

46/322

RACCOMPAGNE-LE DANS SA LOGE, BEETTLE 812, IL A BESOIN DE SE LAVER.

BEEP

...HF

UNE DERNIÈRE CHOSE, HOLLISTER ...

DEMANDE-TOI QUAND MÊME QUEL AURAIT ÉTÉ LE COMPORTEMENT DE TON COUSIN CÉDRICK S'IL AVAIT ÉTÉ À TA PLACE.

PLUS PROCHE DU TIEN OU DE CELUI DE BRUNNER, À TON AVIS ?!

...

BIEN, IL FAUT QU'ON PARLE, TOUS LES DEUX.

47/323

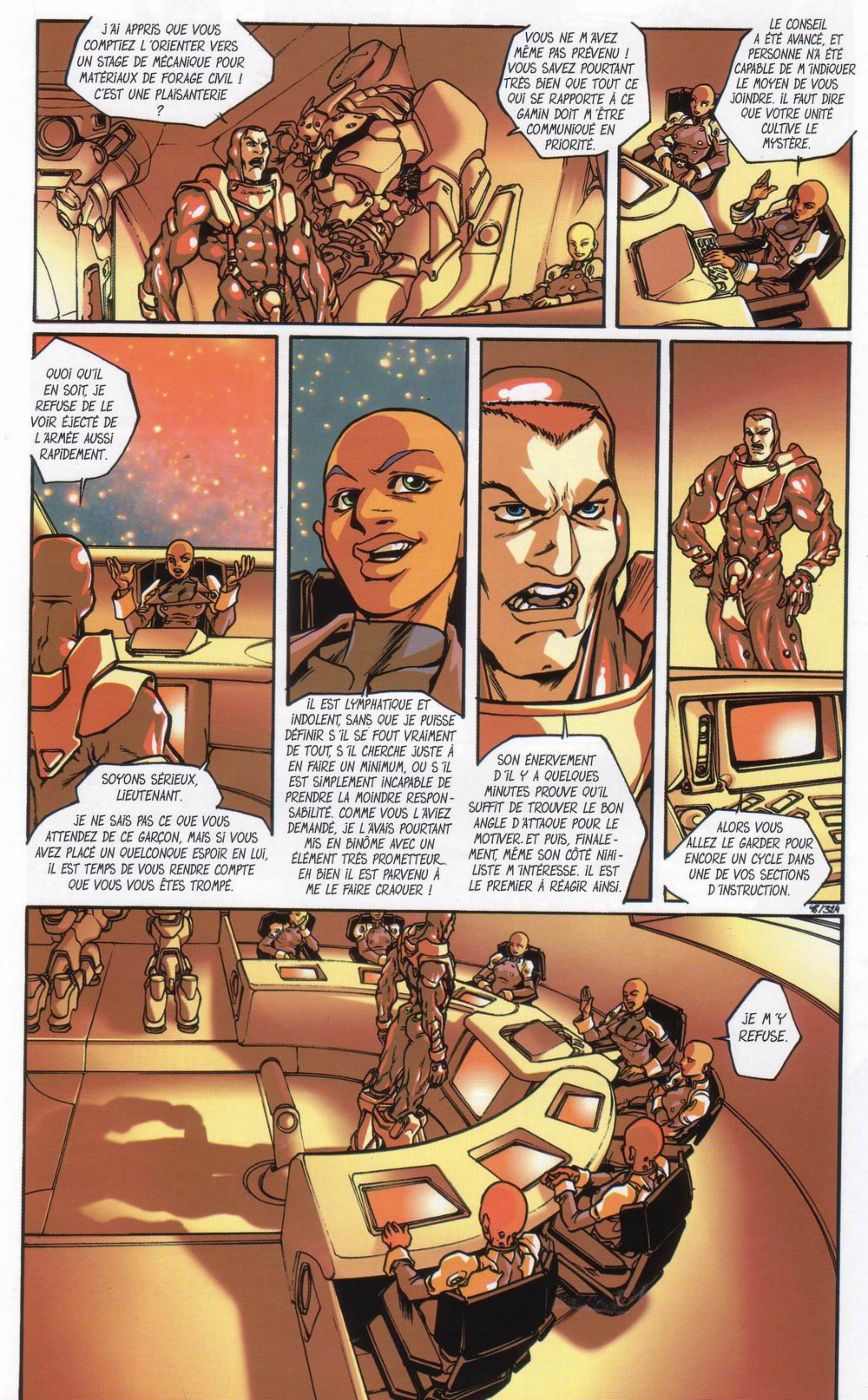
J'AI APPRIS QUE VOUS COMPTIEZ L'ORIENTER VERS UN STAGE DE MÉCANIQUE POUR MATÉRIAUX DE FORAGE CIVIL ! C'EST UNE PLAISANTERIE ?
VOUS NE M'AVEZ MÊME PAS PRÉVENU ! VOUS SAVEZ POURTANT TRÈS BIEN QUE TOUT CE QUI SE RAPPORTE À CE GAMIN DOIT M'ÊTRE COMMUNIQUÉ EN PRIORITÉ.
LE CONSEIL A ÉTÉ AVANCÉ, ET PERSONNE N'A ÉTÉ CAPABLE DE M'INDIQUER LE MOYEN DE VOUS JOINDRE. IL FAUT DIRE QUE VOTRE UNITÉ CULTIVE LE MYSTÈRE.
QUOI QU'IL EN SOIT, JE REFUSE DE LE VOIR ÉJECTÉ DE L'ARMÉE AUSSI RAPIDEMENT.
SOYONS SÉRIEUX, LIEUTENANT.
JE NE SAIS PAS CE QUE VOUS ATTENDEZ DE CE GARÇON, MAIS SI VOUS AVEZ PLACÉ UN QUELCONQUE ESPOIR EN LUI, IL EST TEMPS DE VOUS RENDRE COMPTE QUE VOUS VOUS ÊTES TROMPÉ.
IL EST LYMPHATIQUE ET INDOLENT, SANS QUE JE PUISSE DÉFINIR S'IL SE FOUT VRAIMENT DE TOUT, S'IL CHERCHE JUSTE À EN FAIRE UN MINIMUM, OU S'IL EST SIMPLEMENT INCAPABLE DE PRENDRE LA MOINDRE RESPONSABILITÉ. COMME VOUS L'AVIEZ DEMANDÉ, JE L'AVAIS POURTANT MIS EN BINÔME AVEC UN ÉLÉMENT TRÈS PROMETTEUR. EH BIEN IL EST PARVENU À ME LE FAIRE CRAQUER !
SON ÉNERVEMENT D'IL Y A QUELQUES MINUTES PROUVE QU'IL SUFFIT DE TROUVER LE BON ANGLE D'ATTAQUE POUR LE MOTIVER. ET PUIS, FINALEMENT, MÊME SON CÔTÉ NIHILISTE M'INTÉRESSE. IL EST LE PREMIER À RÉAGIR AINSI.
ALORS VOUS ALLEZ LE GARDER POUR ENCORE UN CYCLE DANS UNE DE VOS SECTIONS D'INSTRUCTION.
JE M'Y REFUSE.

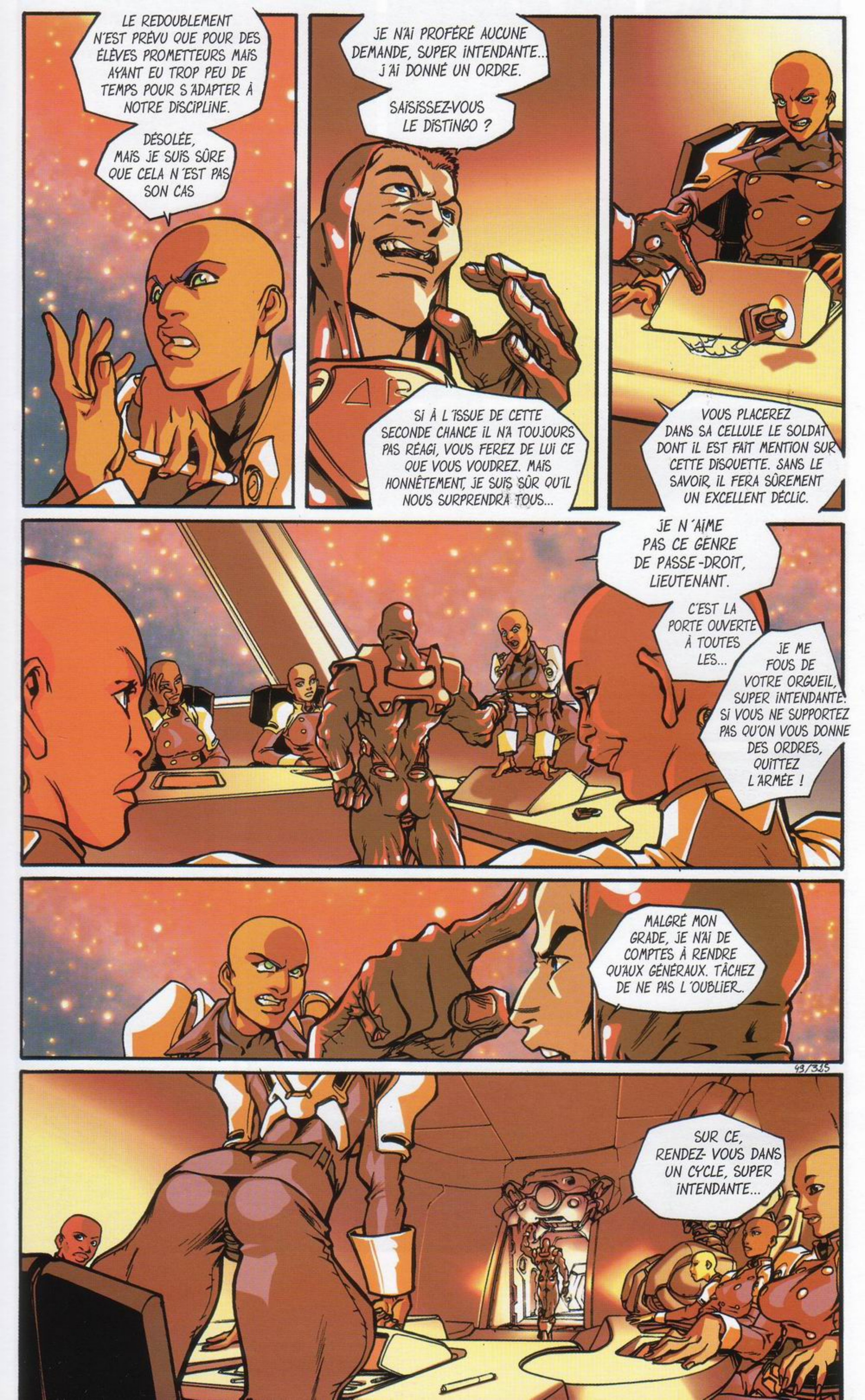
LE REDOUBLEMENT N'EST PRÉVU QUE POUR DES ÉLÈVES PROMETTEURS MAIS AYANT EU TROP PEU DE TEMPS POUR S'ADAPTER À NOTRE DISCIPLINE.
DÉSOLÉE, MAIS JE SUIS SÛRE QUE CELA N'EST PAS SON CAS
JE N'AI PROFÉRÉ AUCUNE DEMANDE, SUPER INTENDANTE... J'AI DONNÉ UN ORDRE.
SAISISSEZ-VOUS LE DISTINGO ?
SI À L'ISSUE DE CETTE SECONDE CHANCE IL N'A TOUJOURS PAS RÉAGI, VOUS FEREZ DE LUI CE QUE VOUS VOUDREZ. MAIS HONNÊTEMENT, JE SUIS SÛR QU'IL NOUS SURPRENDRA TOUS...
VOUS PLACEREZ DANS SA CELLULE LE SOLDAT DONT IL EST FAIT MENTION SUR CETTE DISQUETTE. SANS LE SAVOIR, IL FERA SÛREMENT UN EXCELLENT DÉCLIC.
JE N'AIME PAS CE GENRE DE PASSE-DROIT, LIEUTENANT.
C'EST LA PORTE OUVERTE À TOUTES LES...
JE ME FOUS DE VOTRE ORGUEIL, SUPER INTENDANTE. SI VOUS NE SUPPORTEZ PAS QU'ON VOUS DONNE DES ORDRES, QUITTEZ L'ARMÉE !
MALGRÉ MON GRADE, JE N'AI DE COMPTES À RENDRE QU'AUX GÉNÉRAUX. TÂCHEZ DE NE PAS L'OUBLIER.
SUR CE, RENDEZ-VOUS DANS UN CYCLE, SUPER INTENDANTE...

HRM ?

GRMF

RZZZ
...

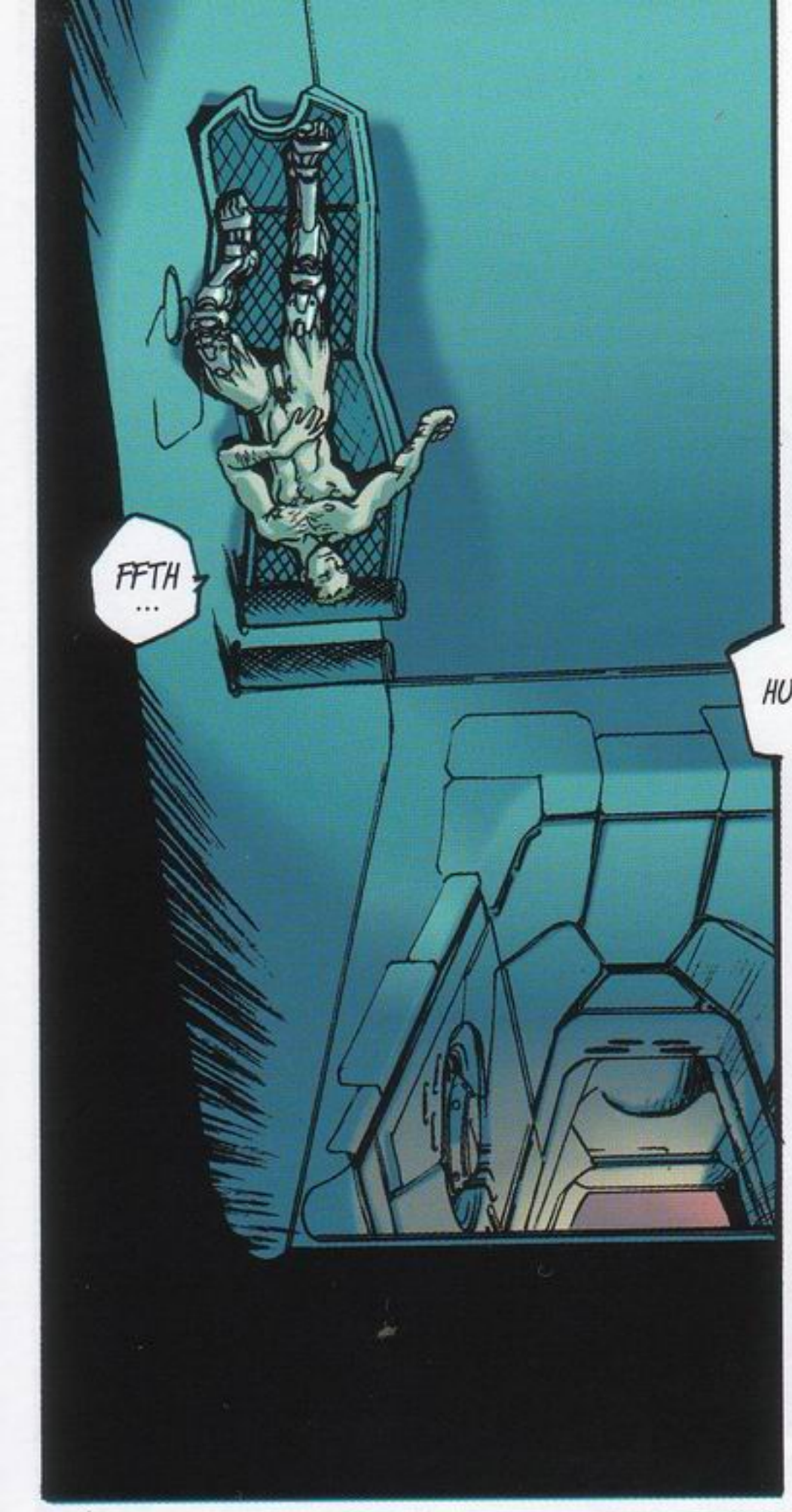
FFTH
...

HUMFFF

...

?!

!

PUTAIN, SI ÇA SE TROUVE...

QUI TU ES, TOI ? QU'EST-CE QUE TU FOUS DANS MA CELLULE ?!
HUMMM ?

BEN, C'EST AUSSI LA MIENNE, CETTE LOGE, FIGURE-TOI. ON NE M'A PAS VRAIMENT LAISSÉ LE CHOIX. QUAND ON M'A TRANSFÉRÉ ICI, TU EN ÉCRASAIS SÉVÈRE.


J'ME PRÉSENTE : BUUHALIS. J'SUIS TON NOUVEAU BINÔME.
T'AURAIS PAS UN PEU RÔDÉ AUTOUR DE MON PIEU AVANT DE TE COUCHER ?
!
AH TIENS, JE PENSAIS QUE TU DORMAIS ...
PUTAIN, J'EN ÉTAIS SÛR !! APRÈS UN PARANOÏAQUE, UN PÉDÉ !!
52/328

MOI ?
WAH HAHAHA
EXCELLENT !!

HAAÂH ...
TU SAIS, JE NE SUIS PAS PLUS ATTIRÉ PAR LES BLONDS OU PAR LES FEMMES OBÈSES QUE PAR LES TRAVELOS CULS-DE-JATTE OU LES NAINES NOIRES... LISTE NON EXHAUSTIVE.
TOUTES CES PRÉFÉRENCES SEXUELLES QUE D'AUCUNS APPELLENT DÉVIANTES NE ME CONCERNENT PAS.
ATTENTION, JE N'EN TROUVE AUCUNE PERVERSE, DU MOMENT QUE CHACUN Y TROUVE SON ÉQUILIBRE.
QUOIQUE ...
PARFOIS, TOUT CE CHARIVARI PEUT MENER À L'AUTO-DESTRUCTION, SI CETTE PRÉPONDÉRANCE A POUR ORIGINE UN TRAUMA.
...
QUOI QU'IL EN SOIT, DES GOÛTS DE CE GENRE, J'EN AI AUCUN.
JE NE SUIS NI HOMO, NI HÉTÉRO, NI QUOI QUE CE SOIT D'AUTRE, MON PAUVRE PETIT !
AU CAS OÙ TU L'AURAIS PAS REMARQUÉ, JE SUIS UN CYBORG, UN SIMPLE CERVEAU CLONÉ ENCHÂSSÉ DANS UN CORPS ARTIFICIEL ASEXUÉ. JE NE SAIS MÊME PAS SI JE SUIS UN MÂLE OU UNE FEMELLE !
... PARAÎT QUE JE SUIS UNE PARFAITE SYNTHÈSE DE TOUT ÇA, CE QUI ME FAIT UNE BELLE JAMBE À PISTONS !
FINALEMENT, IL N'Y A QU'UNE CHOSE QUI ME FASCINE...
... LA VIE BIOLOGIQUE !!!

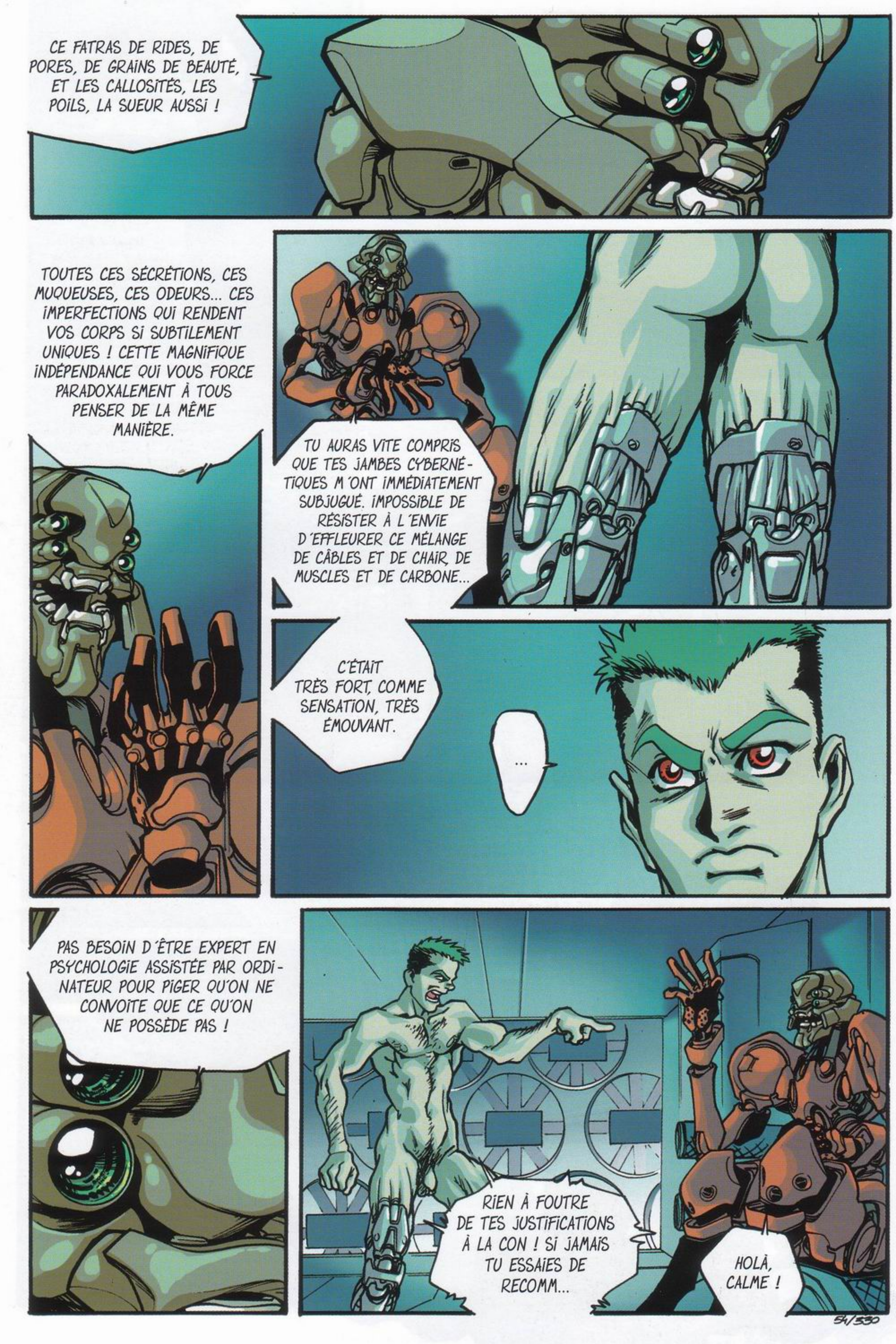
CE FATRAS DE RIDES, DE PORES, DE GRAINS DE BEAUTÉ, ET LES CALLOSITÉS, LES POILS, LA SUEUR AUSSI !
TOUTES CES SÉCRÉTIONS, CES MUQUEUSES, CES ODEURS... CES IMPERFECTIONS QUI RENDENT VOS CORPS SI SUBTILEMENT UNIQUES ! CETTE MAGNIFIQUE INDÉPENDANCE QUI VOUS FORCE PARADOXALEMENT À TOUS PENSER DE LA MÊME MANIÈRE.
TU AURAS VITE COMPRIS QUE TES JAMBES CYBERNÉTIQUES M'ONT IMMÉDIATEMENT SUBJUGUÉ. IMPOSSIBLE DE RÉSISTER À L'ENVIE D'EFFLEURER CE MÉLANGE DE CÂBLES ET DE CHAIR, DE MUSCLES ET DE CARBONE...
C'ÉTAIT TRÈS FORT, COMME SENSATION, TRÈS ÉMOUVANT.
...
PAS BESOIN D'ÊTRE EXPERT EN PSYCHOLOGIE ASSISTÉE PAR ORDINATEUR POUR PIGER QU'ON NE CONVOITE QUE CE QU'ON NE POSSÈDE PAS !
RIEN À FOUTRE DE TES JUSTIFICATIONS À LA CON ! SI JAMAIS TU ESSAIES DE RECOMM...
HOLÀ, CALME !
54/530

TON ATTITUDE AGRESSIVE NE FAIT QUE M'ENCOURAGER À PENSER QUE C'EST JUSTE LEUR CERVEAU QUI EMPÊCHE LES HUMAINS DE VIVRE SEREINEMENT.
C'EST LUI QUI POUSSE À IMAGINER DES SOUS-ENTENDUS AUX ACTES LES PLUS NATURELS.
PAS DE BOL : LA CERVELLE, C'EST LE SEUL ORGANE QUE VOUS M'AYEZ REFILÉ !
Z'AURIEZ MIEUX FAIT DE ME LAISSER AU NÉANT ! AVEC UN PETIT COUP DE POUCE DU DESTIN, J'AURAIS PU DEVENIR UN CAILLOU BEAUCOUP PLUS ACCEPTABLE ET VACHEMENT MOINS ANGOISSÉ ! C'EST PEINARD, LA DIMENSION PLESSIX.
POURQUOI PAS UN GALET BI-SEXUEL, TIENS ?...
...
T'ES COMPLÈTEMENT BARJ', MON PAU...
ZIIIT
HO-OH, RÉVEIL !! GARDE À TOI, PETIT SOLDAT !
55/331

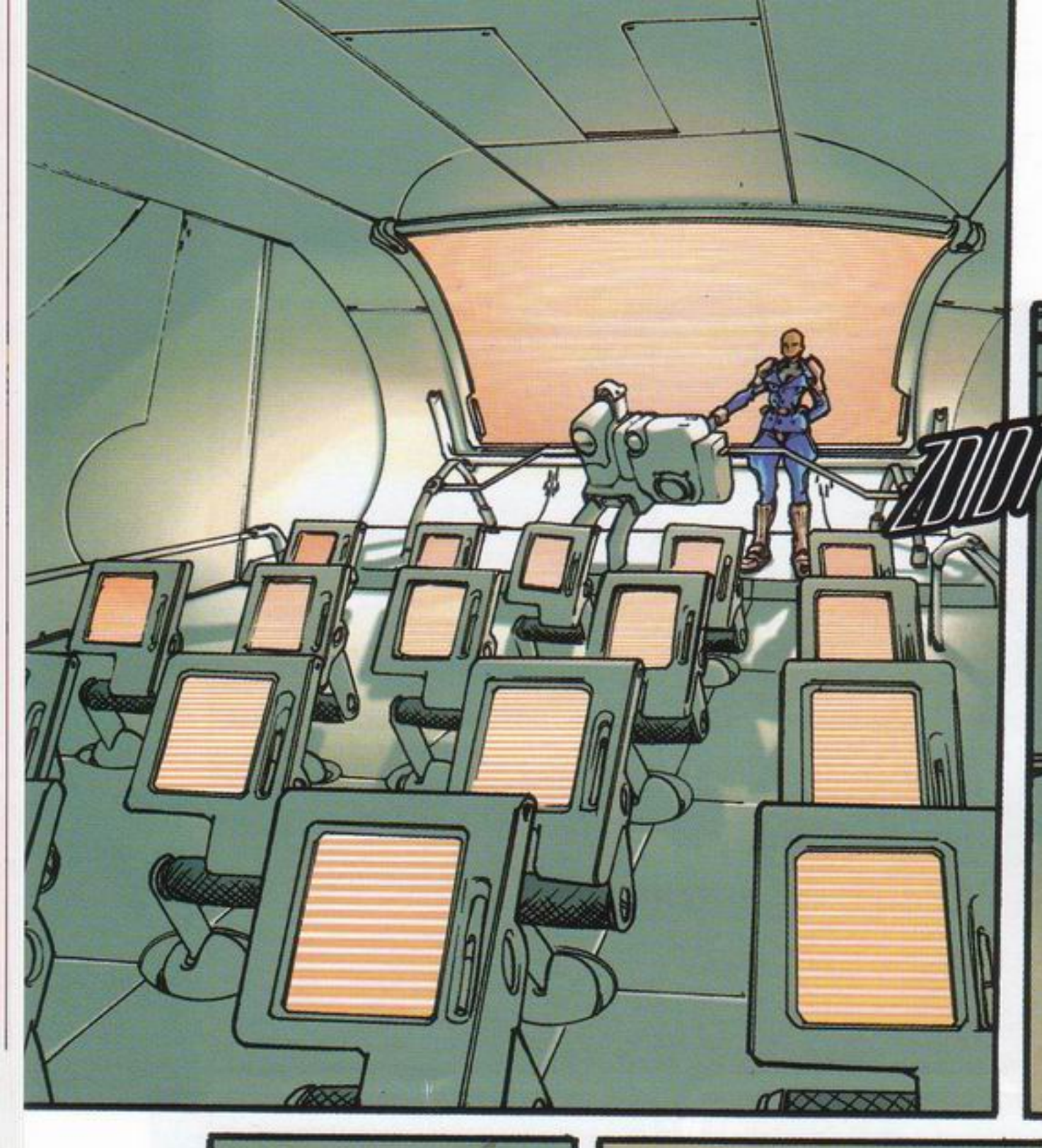
ZIIII

MFFFF
...

DÉGAGE, T'AS QU'À ALLER POSER TON CUL DEVANT !

AVANT DE COMMENCER, JE TIENS À SOUHAITER LA BIENVENUE AU NOUVEAU CONTINGENT. PROFITEZ BIEN DE CES PAROLES, CE SERONT LES SEULES SYMPATHIQUES QUE JE PRONONCERAI DURANT VOS CLASSES.

PAS FACILES, CES EXERCICES DE REVÊTEMENT D'ARMURE, HEIN ?

...FAUT DIRE QU'ILS S'ENTÊTENT À FAIRE METTRE LES GANTS AVANT DE CLIPER LE PLASTRON !

ATTENDS, JE VAIS TE DONNER UN COUP DE MAIN.

CLIP

ME TOUCHE PAS !! J'SAIS PAS C'QUE TU CHERCHES, MAIS T'AS PAS SONNÉ À LA BONNE PORTE !

ALORS, OUBLIE-MOI !

OUBLIE-MOI, PIGÉ ?!!

57/333

IL EST TRÈS RARE DE POUVOIR ÉTUDIER, MÊME SOMMAIREMENT, UN CYBORG DE COMBAT DURANT LA PÉRIODE D'INSTRUCTION.

BIEN ENTENDU, LE CORPS DE BUUHALIS, VOTRE CAMARADE, EST BRIDÉ. IL EST LOURD, PEU MANIABLE, ET NE POSSÈDE PAS LE CENTIÈME DES AMÉNAGEMENTS DE CELUI DONT IL BÉNÉFICIE HABITUELLEMENT DANS LA TROUPE D'ÉLITE À LAQUELLE IL APPARTIENT. CELA FAIT PARTIE DES MESURES DISCIPLINAIRES PRISES À SON ENCONTRE.

ULS SON CERVEAU ET SES RGANES PÉRIPHÉRIQUES SONT ORGANIQUES. UN CORPS DE SYNTHÈSE PTIMISÉ EST DE LOIN PLUS PERFORMANT QUE LE NÔTRE.

SES TEMPS DE ÉACTIONS SONT BEAU-OUP PLUS RAPIDES, SES UVEMENTS PLUS PRÉCIS, IL POSSÈDE L'ÉNORME AVANTAGE DE NE PAS RESSENTIR LA DOULEUR.

ON VOIT BIEN QUE CE N'EST PAS VOUS QUI VOUS COLTINEZ CES PLAQUES DE RÉSINE TOUTE LA JOURNÉE...

VOUS POUVEZ EN PARLER À VOTRE AISE !

QUOI QU'IL EN SOIT, VOUS POUVEZ ADMIRER LE SOIN ET L'INGÉNIOSITÉ QUE NOS CHERCHEURS ONT MIS EN ŒUVRE POUR CRÉER UNE NOUVELLE RACE, N'AYONS PAS PEUR DES MOTS, DE COMBATTANTS.

HOLÀ, DOUCEMENT ! VOUS ME CHATOUILLEZ !

COMMENT ?

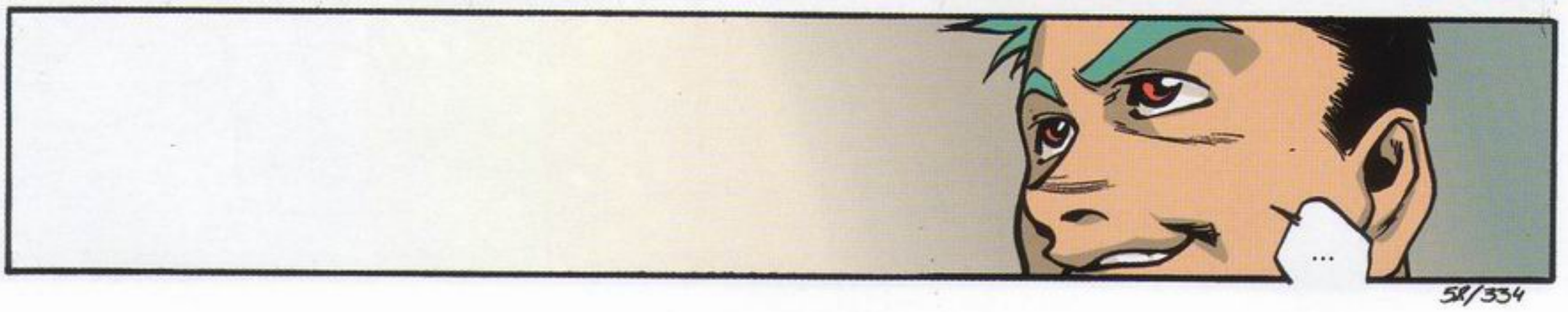

INSTRUCTIONS : POUR VOTRE PREMIÈRE MISSION VIRTUELLE. VOS DEUX UNITÉS MANŒUVRERONT DE CONSERVE.

VOUS DEVREZ TROUVER ET DÉTRUIRE UN RÔDEUR DONT NOUS AVONS ÉTUDIÉ LE FONCTIONNEMENT EN COURS.

IL PATROUILLE DANS LES DÉCOMBRES EN CONTREBAS.

TEMPS IMPARTI : 1500 UNITÉS. EXÉCUTION !

PUTAIN, ELLE S'EST CASSÉE !

ELLE NOUS A LAISSÉS TOUT SEULS !

ON N'A AUCUNE CHANCE ...

ON N'Y ARRIVERA JAMAIS !

LA SONDE VA NOUS DESCENDRE !

SUIVEZ-MOI, VOUS !

HOLLISTER !

MMH ?

BLAM

QU'EST-CE QUE C'ÉTAIT ?!
UN COUP DE FEU !!
VANCE A TIRÉ SUR HOLLISTER !

...
ON S'ÉTAIT POURTANT MIS D'ACCORD, NON ?!

IL EST TARÉ, OU QUOI ?!
ALORS, LES BLEUS, ON S'DÉGONFLE ?

VOUS N'ALLEZ PAS FAIRE ÇA !
QU'EST-CE QUI VOUS PREND ?
ALORS ON VA TOUS LEVER NOS MANURHINS ET SHOOTER CE GLAIREUX ENSEMBLE.

EN JOUE !
PRÊTS ?

F...

MERDE ! C'EST QUOI, CE BORDEL, LÀ ?
...
PUTAIN, MEC, TU LES AS DESCENDUS !
ET ALORS ? ILS ALLAIENT TE FAIRE LA MÊME CHOSE, SI JE NE M'ABUSE !
RIEN À VOIR ! EUX, ILS VEULENT RÉUSSIR, ET MOI J'EN AI RIEN À BATTRE DE CES CONNERIES !
S'ILS VEULENT ME FLINGUER, QU'ILS SE GÊNENT PAS !
ÇA ME PERMET AU MOINS D'ÉCHAPPER À CE CIRQUE UN PETIT MOMENT ...TOUJOURS ÇA DE PRIS.
MOUAIS ...
C'EST UNE FAÇON DE VOIR LES CHOSES. MAIS QU'EST-CE QUE TU VEUX, QUAND JE VOIS QUELQU'UN EN DANGER, MÊME VIRTUEL, JE NE PEUX PAS ME RETENIR, IL FAUT QUE J'INTERVIENNE.
JE SUIS UN PEU LE DERNIER DES PALADINS, QUOI...

BON, LAISSE-MOI REGARDER, TIENS.

Y'A QUAND MÊME QUELQUE CHOSE QUE JE NE PIGE PAS.

JE T'AI DÉJÀ DIT DE NE PAS ME TOUCHER !

AÏE !

J'EN AURAIS MIS MA MAIN À LA FONDERIE !

?

OK, SOYONS SÉRIEUX UN INSTANT, HOLLISTER

SI TU ÉTAIS UNE JEUNE FILLE DOTÉE D'UNE OPULENTISSIME POITRINE MAIS MALHEUREUSEMENT AFFUBLÉE DE JAMBES ARQUÉES, EST-CE QUE TU IRAIS DRAGUER AVEC UN GROS PULL À COL ROULÉ ET UN SHORT ?

HEIN ?!

JE VEUX DIRE : IL SERAIT TEMPS QUE TU REGARDES LA RÉALITÉ EN FACE ET QUE TU FASSES LE DEUIL DE TES GAMBETTES D'ANTAN... ELLES REPOUSSERONT JAMAIS, TU SAIS.



MAIS JE L'SAIS, ÇA ! ÇA FAIT PLUS DE QUATRE ANS QUE J'AI DES PROTHÈSES !

SI C'ÉTAIT VRAIMENT LE CAS, L'ORDINATEUR T'EN POURVOIRAIT, AU LIEU DE T'APPLIQUER DE BÊTES GUIBOLES D'OS, DE CHAIR ET DE POILS.

ÇA TE PERMETTRAIT D'OPTIMISER TES ENTRAÎNEMENTS, D'UTILISER TOUT CE QUE TES JAMBES CYBERNÉTIQUES PEUVENT T'APPORTER. ÇA T'ÉVITERAIT DE RESTER COMME DEUX RONDS DE FLAN LE JOUR OÙ UN GUGUSSE TE TIRERA VRAIMENT DESSUS.

T'OUBLIES SEULEMENT QUE J'VEUX PAS ÊTRE UN SOLDAT, MOI !

J'VOUDRAIS JUSTE QU'ON ME LAISSE PEINARD, MAIS APPAREMMENT C'EST TROP DEMANDER !

AU FAIT, QU'EST-CE QUE TU FOUS ICI AVEC TON CORPS DE DÉTENU ?

TOI QU'ES SI MALIN, TU NE POUVAIS PAS APPARAÎTRE AVEC CELUI DE COMBAT DONT LA SUPERINTENDANTE NOUS A REBATTU LES OREILLES ?!

T'INQUIÈTE PAS POUR MOI, VA. LES LOGICIELS DE SIMULATION SONT BIEN PROGRAMMÉS, MAIS PAS ASSEZ INTELLIGENTS.

MÊME SI J'AI L'AIR AUSSI FRÊLE QUE DANS LA RÉALITÉ, JE SUIS CAPABLE DE BEAUCOUP PLUS DE CHOSES.

ET JE LE PROUVE !

HÉÉÉ ...

NE ME REMERCIE PAS, C'EST NORMAL. ON N'ABANDONNE JAMAIS UN BLESSÉ DERRIÈRE SOI !



ALLEZ, LES HOMMES ! ON A UNE SONDE À NEUTRALISER !!

...CHIER !

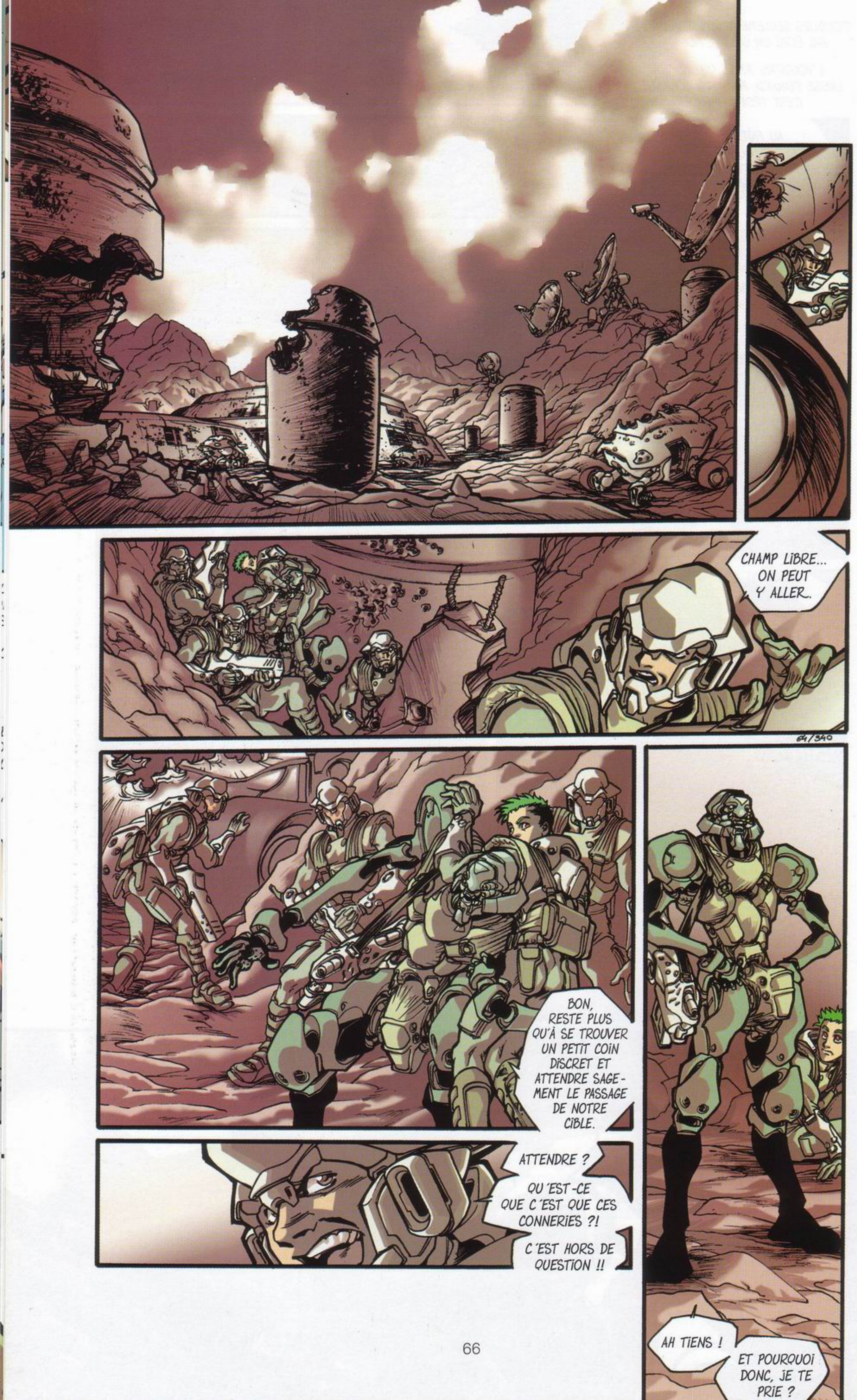
CHAMP LIBRE... ON PEUT Y ALLER.
64/340
BON, RESTE PLUS QU'À SE TROUVER UN PETIT COIN DISCRET ET ATTENDRE SAGEMENT LE PASSAGE DE NOTRE CIBLE.
ATTENDRE ?
QU'EST-CE QUE C'EST QUE CES CONNERIES ?!
C'EST HORS DE QUESTION !!
AH TIENS !
ET POURQUOI DONC, JE TE PRIE ?

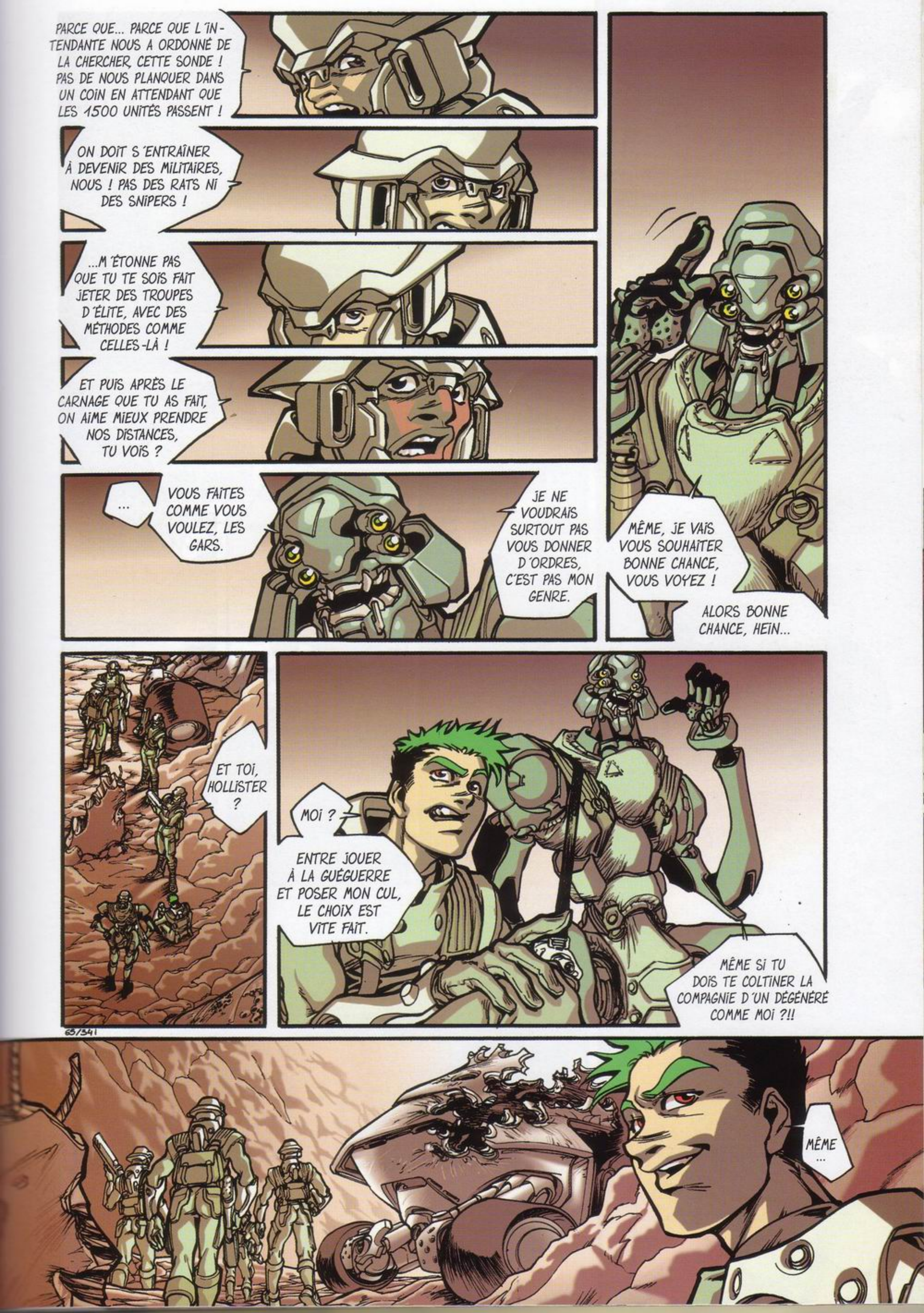
PARCE QUE... PARCE QUE L'INTENDANTE NOUS A ORDONNÉ DE LA CHERCHER, CETTE SONDE ! PAS DE NOUS PLANQUER DANS UN COIN EN ATTENDANT QUE LES 1500 UNITÉS PASSENT !
ON DOIT S'ENTRAÎNER À DEVENIR DES MILITAIRES, NOUS ! PAS DES RATS NI DES SNIPERS !
...M'ÉTONNE PAS QUE TU TE SOIS FAIT JETER DES TROUPES D'ÉLITE, AVEC DES MÉTHODES COMME CELLES-LÀ !
ET PUIS APRÈS LE CARNAGE QUE TU AS FAIT, ON AIME MIEUX PRENDRE NOS DISTANCES, TU VOIS ?
...
VOUS FAITES COMME VOUS VOULEZ, LES GARS.
JE NE VOUDRAIS SURTOUT PAS VOUS DONNER D'ORDRES, C'EST PAS MON GENRE.
MÊME, JE VAIS VOUS SOUHAITER BONNE CHANCE, VOUS VOYEZ !
ALORS BONNE CHANCE, HEIN...
ET TOI, HOLLISTER ?
MOI ?
ENTRE JOUER À LA GUÉGUERRE ET POSER MON CUL, LE CHOIX EST VITE FAIT.
MÊME SI TU DOIS TE COLTINER LA COMPAGNIE D'UN DÉGÉNÉRÉ COMME MOI ?!!
MÊME ...

C'EST PAS LA PEINE DE JOUER LES DURS...
JE LE SAIS QUE TU M'AIMES BIEN, DANS LE FOND !
QUOI ?!
ÇA FAIT QUAND MÊME UN PETIT MOMENT QUE J'TE TESTE, GARÇON !
FRANCHEMENT, C'EST VRAI QUE TU JOUES L'APATHIQUE AVEC UNE BELLE CONSTANCE.
TU DOIS MÊME AVOIR RÉUSSI À BLOUSER LES INTENDANTES MAIS MÉZIGUE, C'EST UNE AUTRE HISTOIRE.
66/342

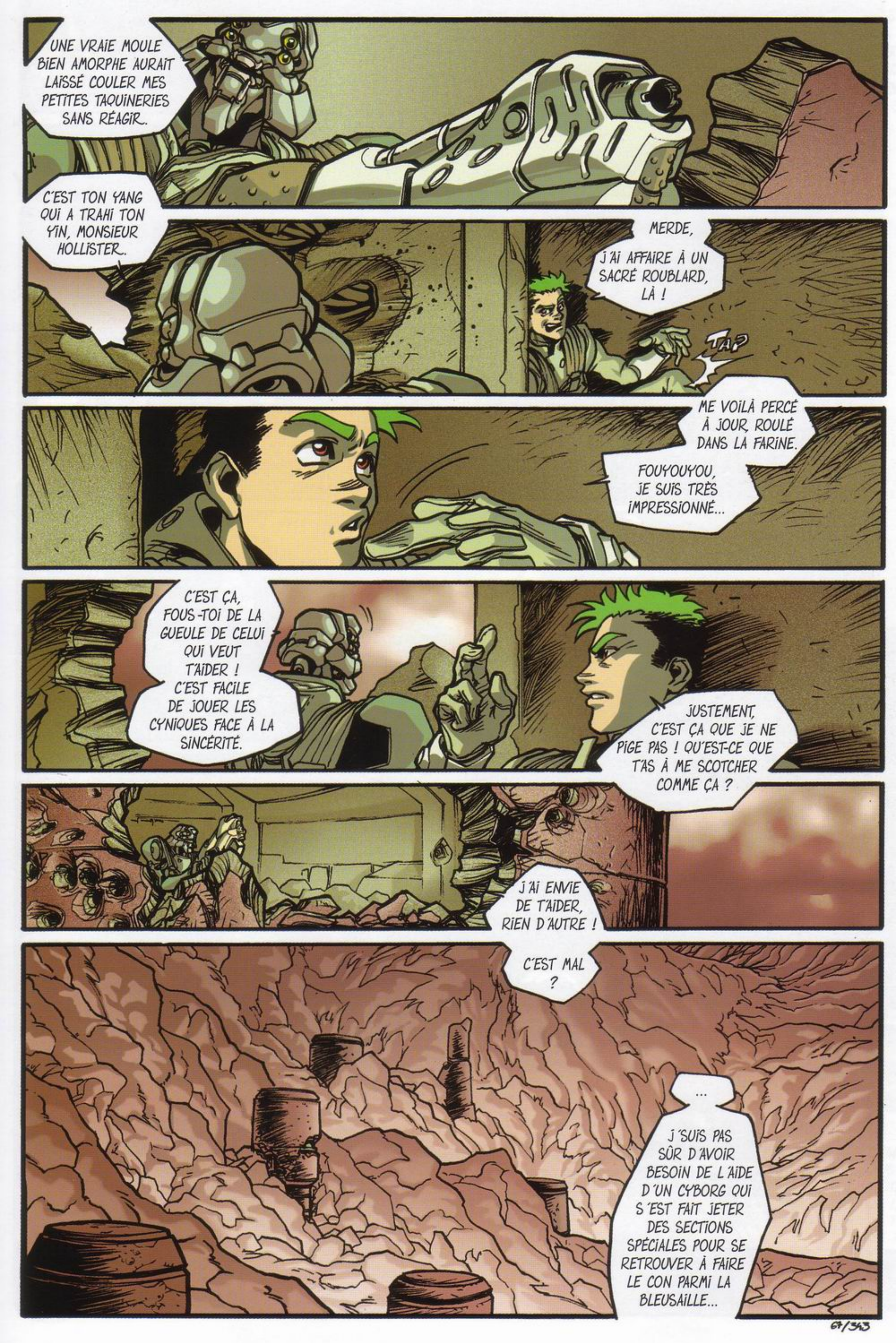
UNE VRAIE MOULE BIEN AMORPHE AURAIT LAISSÉ COULER MES PETITES TAQUINERIES SANS RÉAGIR.
C'EST TON YANG QUI A TRAHI TON YIN, MONSIEUR HOLLISTER.
MERDE,
J'AI AFFAIRE À UN SACRÉ ROUBLARD, LÀ !
TAP
ME VOILÀ PERCÉ À JOUR, ROULÉ DANS LA FARINE.
FOUYOUYOU, JE SUIS TRÈS IMPRESSIONNÉ...
C'EST ÇA, FOUS-TOI DE LA GUEULE DE CELUI QUI VEUT T'AIDER ! C'EST FACILE DE JOUER LES CYNIQUES FACE À LA SINCÉRITÉ.
JUSTEMENT, C'EST ÇA QUE JE NE PIGE PAS ! QU'EST-CE QUE T'AS À ME SCOTCHER COMME ÇA ?
J'AI ENVIE DE T'AIDER, RIEN D'AUTRE !
C'EST MAL ?
...
J'SUIS PAS SÛR D'AVOIR BESOIN DE L'AIDE D'UN CYBORG QUI S'EST FAIT JETER DES SECTIONS SPÉCIALES POUR SE RETROUVER À FAIRE LE CON PARMI LA BLEUSAILLE...
67/343

HOLÀ, JE NE ME SUIS PAS FAIT VIRER !

JE ME TAPE JUSTE UNE PUNITION ADMINISTRATIVE.

"ON" A ESTIMÉ QU'IL FALLAIT ME FAIRE UN PEU RENTRER DANS LE RANG, ME DONNER DU RABIOT DE DISCIPLINE, EN QUELQUE SORTE.

POUR TOUT T'AVOUER, PLUS VITE J'AURAI REGAGNÉ DES POINTS, PLUS VITE JE SERAI RÉINTÉGRÉ DANS L'ACTIVE.

EN TE FILANT UN COUP DE MAIN, JE SUIS SÛR D'AVOIR DU BONUS !

T'AS FAIT QUOI, AU JUSTE ?

J'AI SONNÉ UN CON DE LIEUTENANT QUI VOULAIT CRAMER UNE FORÊT POUR ÉTABLIR UNE DROP-ZONE.

!!

JE LE CROIS PAS. TU TE RETROUVES EN CAMP DISCIPLINAIRE POUR AVOIR VOULU SAUVER DES BOUTS DE BOIS ?!

LÀ !!

OUAIS, MAIS IL Y AVAIT UNE CLAIRIÈRE À CENT MÈTRES À PEINE ! J'AI EU BEAU LUI EXPLIQUER, CE BRANLOS N'A RIEN VOULU SAVOIR.

LES VÉGÉTAUX, Y SONT AUSSI VIVANTS QUE TOI ET MOI, MON POTE ! SI ON N'A VRAIMENT PAS LE CHOIX, J'VEUX BIEN QU'ON DÉTRUISE TOUT, QU'ON S'ENTRE-TUE, MÊME, MAIS TANT QU'ON PEUT ÉVITER...

D'AILLEURS, JE M'DEMANDE SI CE N'EST PAS TON CÔTÉ ARBRE QUI FAIT QUE JE M'INTÉRESSE À TOI.

68/344

POUR QUE TU RESTES DROIT MAIS IMPASSIBLE MALGRÉ TOUT CE QUE TU PRENDS DANS LA GUEULE, C'EST QUE T'AS UN TRUC FORT QUI TE SOUTIENT.

MON FLINGUE EST VIDE !!

RECHARGEZ, VITE !

DES RACINES, EN QUELQUE SORTE.

JE NE SAIS PAS DE QUEL BOIS ELLES SONT FAITES, MAIS JE NE TE CACHE PAS QUE J'AIMERAIS BIEN LE SAVOIR...

VITE !!

...SANS VOULOIR ÊTRE INDISCRET, BIEN ENTENDU !

?!!!

T'AS GAGNÉ, JE VAIS TOUT TE DIRE.

AVANT TOUT ÇA, J'ÉTAIS FERMIER. MA VIE SE DÉROULAIT, PEINARDE, JUSQU'AU SOIR MAUDIT OÙ UNE CRAPULE A TUÉ UNE DE MES POULES ! ALORS, POUR ME VENGER, J'AI ÉVISCÉRÉ TOUTE SA FAMILLE. LE SAGOUIN, LUI, A RÉUSSI À FUIR.

J'AI DONC ENTREPRIS DE LE TRAQUER DANS TOUT L'UNIVERS ! ME FAIRE INCARCÉRER M'A SEMBLÉ UN BON MOYEN DE VOYAGER GRATOS.

TOI, T'AS AVALÉ UN CLOWN POUR ÊTRE AUSSI DRÔLE. EN ATTENDANT, J'AI COMPRIS LE MESSAGE, JE NE TE FERAI PLUS CHIER AVEC TON PASSÉ

69/345

N'EMPÊCHE QUE LA VENGEANCE, C'EST PAS TERRIBLE, COMME BUT, DANS LA VIE.
MAIS SI TU N'AS QUE ÇA POUR TE RACCROCHER ....
BRRRRT
!
LES CONS !
J'EN ÉTAIS SÛR ! ÇA SERT À RIEN DE JOUER AUX HÉROS ! ÇA, C'EST LA LEÇON QUE NOS CHÈRES RECRUES METTENT LE PLUS DE TEMPS À COMPRENDRE. IL FAUT BIEN QUE JEUNESSE SE FASSE DESCENDRE...
POUR FLINGUER HEUREUX, FLINGUONS CACHÉS !
FAUT DIRE QUE CES PAUVRES PIOUPIOUS ONT TELLEMENT ÉTÉ GAVÉS D'HISTOIRES DE TYPES QUI SAUVENT LE MONDE À EUX TOUT SEULS QUE C'EST PAS ÉTONNANT. N'EMPÊCHE, COMME JE DIS SOUVENT : UN SOLDAT LÂCHE, ÇA RESTE UN SOLDAT, MAIS UN SOLDAT MORT, ÇA RESTE UN MORT.
TES COLLÈGUES AURONT PEUT-ÊTRE AU MOINS COMPRIS ÇA AUJOURD'HUI ...
C'EST D'AUTANT PLUS CRÉTIN QUE SI ON NE VA PAS VERS LUI, LE RÔDEUR VIENDRA FORCÉMENT FAIRE UN TOUR DANS LE COIN.
FAUT PAS RÊVER, ON N'ÉCHAPPE PAS À L'INSTRUCTION JUSTE EN SE PLANQUANT. ALORS, AUTANT NE PAS SE LAISSER SURPRENDRE.
D'ICI, IL NE PEUT NOUS ATTAQUER QUE DANS UNE DIRECTION, ON LE VERRA FORCÉMENT VENIR. ÇA NOUS LAISSE AU MOINS UNE PETITE CHANCE.
À SIX C'ÉTAIT ENCORE JOUABLE, MAIS À DEUX...
70/346
J'EN VOIS QU'UN QUI AIT ENVIE DE PRESSER UNE GÂCHETTE, ICI !

HA LÀ LÀ, HOLLISTER HEUREUSEMENT QUE JE T'AIME BIEN, PARCE QUE SINON...

QUE LES INTENDANTES NE TE MOTIVENT PAS AVEC LEURS MÉTHODES À LA "MORDS-MOI LE CÂBLE", JE TROUVE QUE C'EST BIEN. ÇA PROUVE QUE TU N'ES PAS AUSSI BŒUF QUE LES AUTRES.

MAIS QUE TU N'EN PROFITES PAS POUR T'AGUERRIR, ÇA ME PARAÎT REGRETTABLE.

C'EST MARRANT, T'ES LE TROISIÈME À ME TENIR CE GENRE DE DISCOURS EN PEU DE TEMPS.

LE PREMIER C'ÉTAIT POUR SE VALORISER, LE DEUXIÈME, SÛREMENT POUR ME FAIRE CHIER.

QUANT À TOI, C'EST PLUS AMBIGU. JE NE SAIS PAS SI C'EST PAR AMITIÉ OU SI C'EST SEULEMENT INTÉRESSÉ...

À MOINS QUE CE NE SOIT PAR AMOUR..



QU'EST-CE QUE TU EN PENSES ?

OH HA HA HA

HA HA HA HA HA

!
!!
SI TU NE BOUGES PAS, TU NE RISQUES RIEN !

POUR QU'IL PUISSE NOUS TOUCHER, IL FAUDRA QU'IL SE MONTRE. ET JE L'ATTENDS!

LE VOILÀ, JE LE SAVAIS ! APPROCHE, MA COUILLE !

TU ES À MOI !

TU FAIS COMME TU VEUX, GAMIN, MAIS MOI J'AI BESOIN DE CRÉDITS !

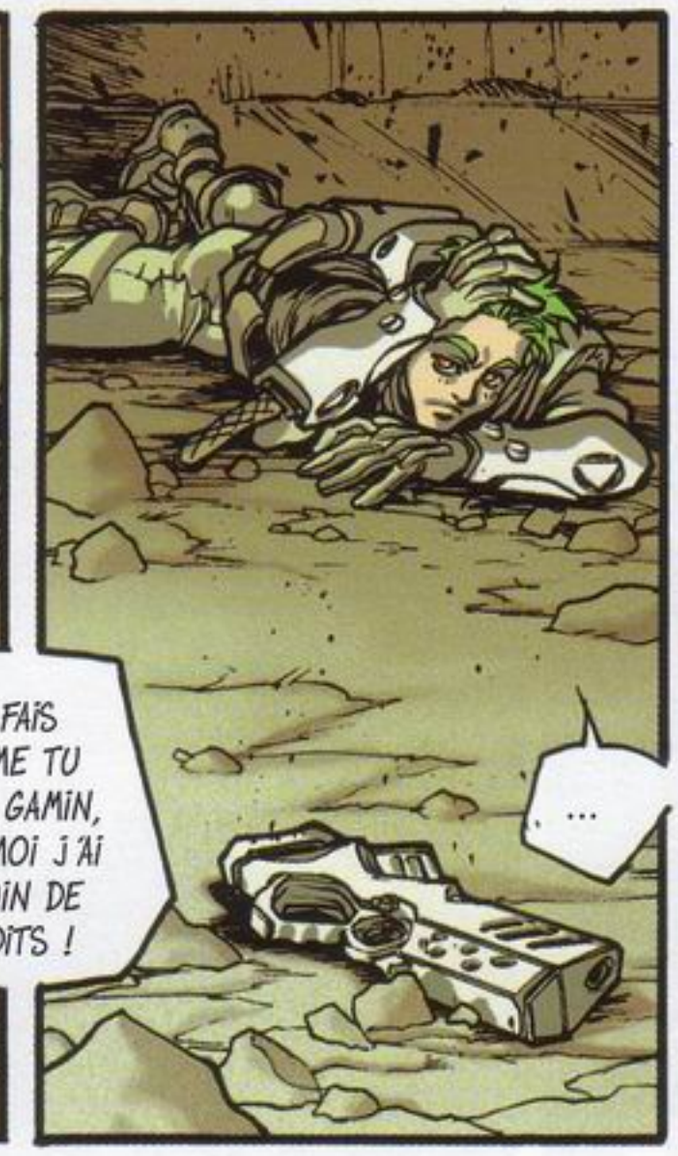
...

N'EN RAJOUTE PAS, J'AI SAISI...

93/343

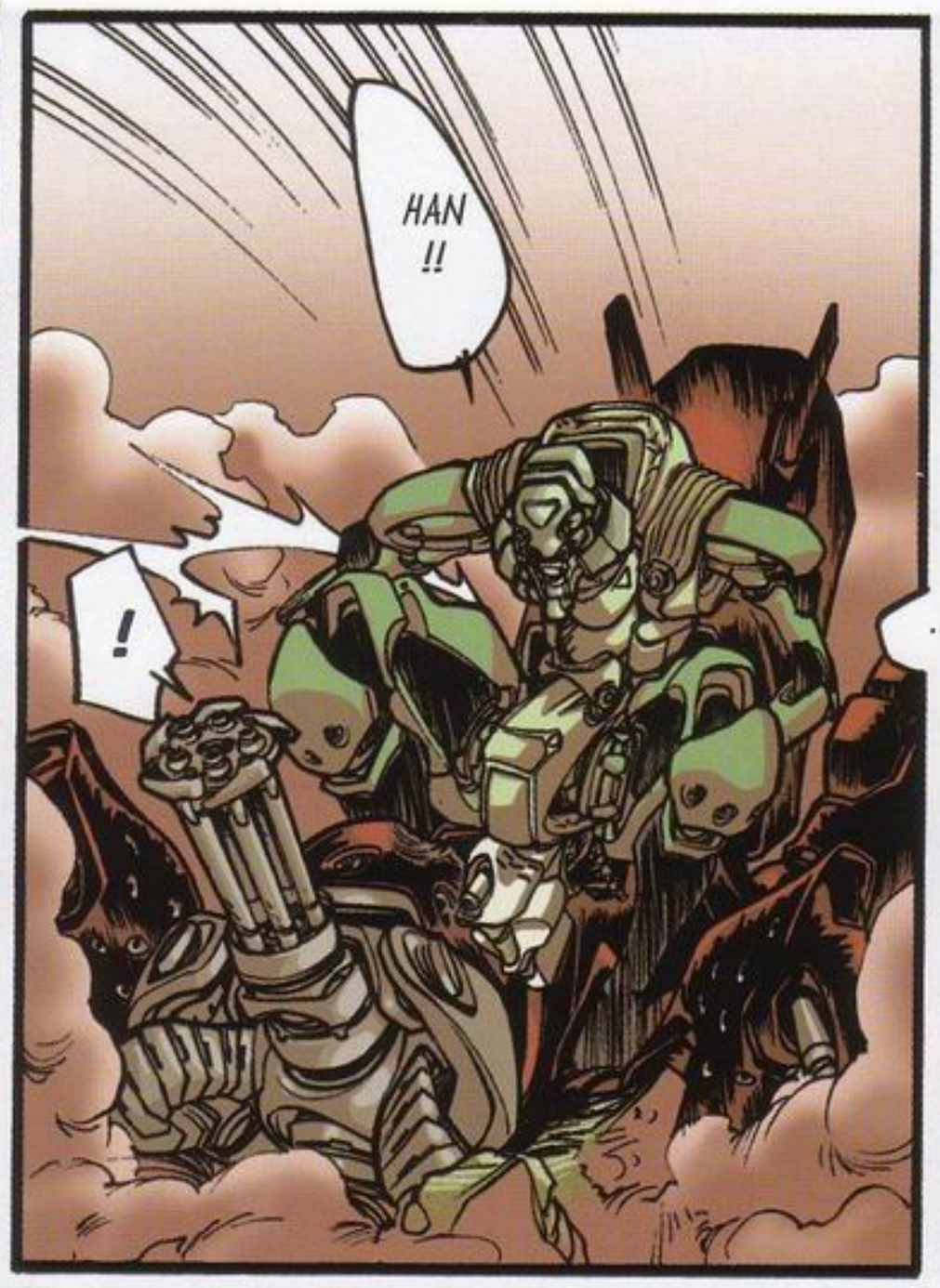
HAN !!
!

...

LE CON !

OUPS !

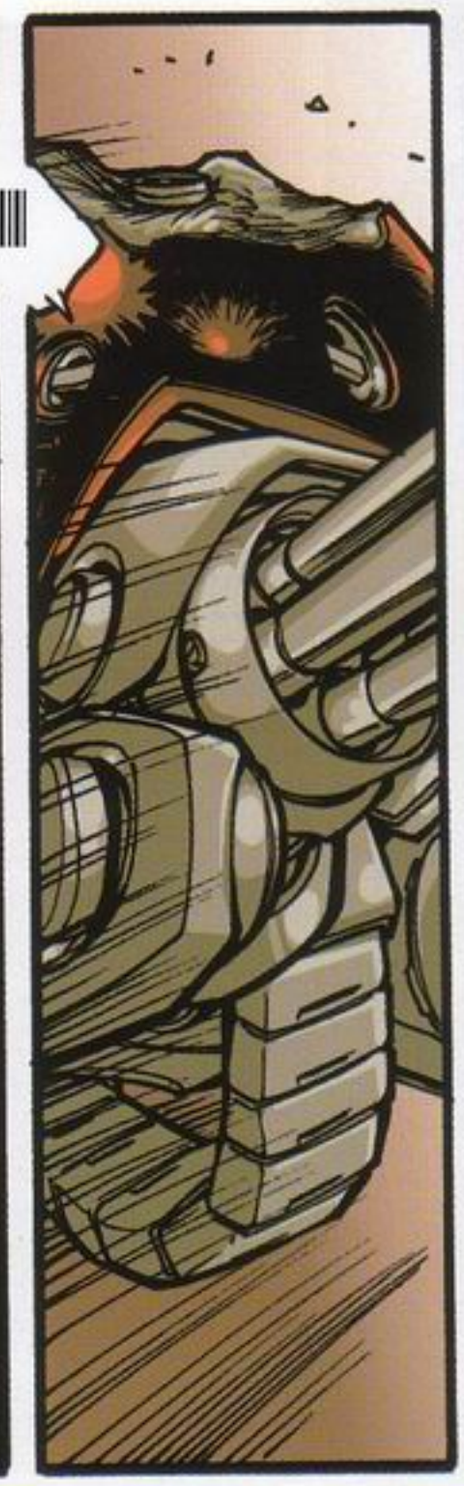

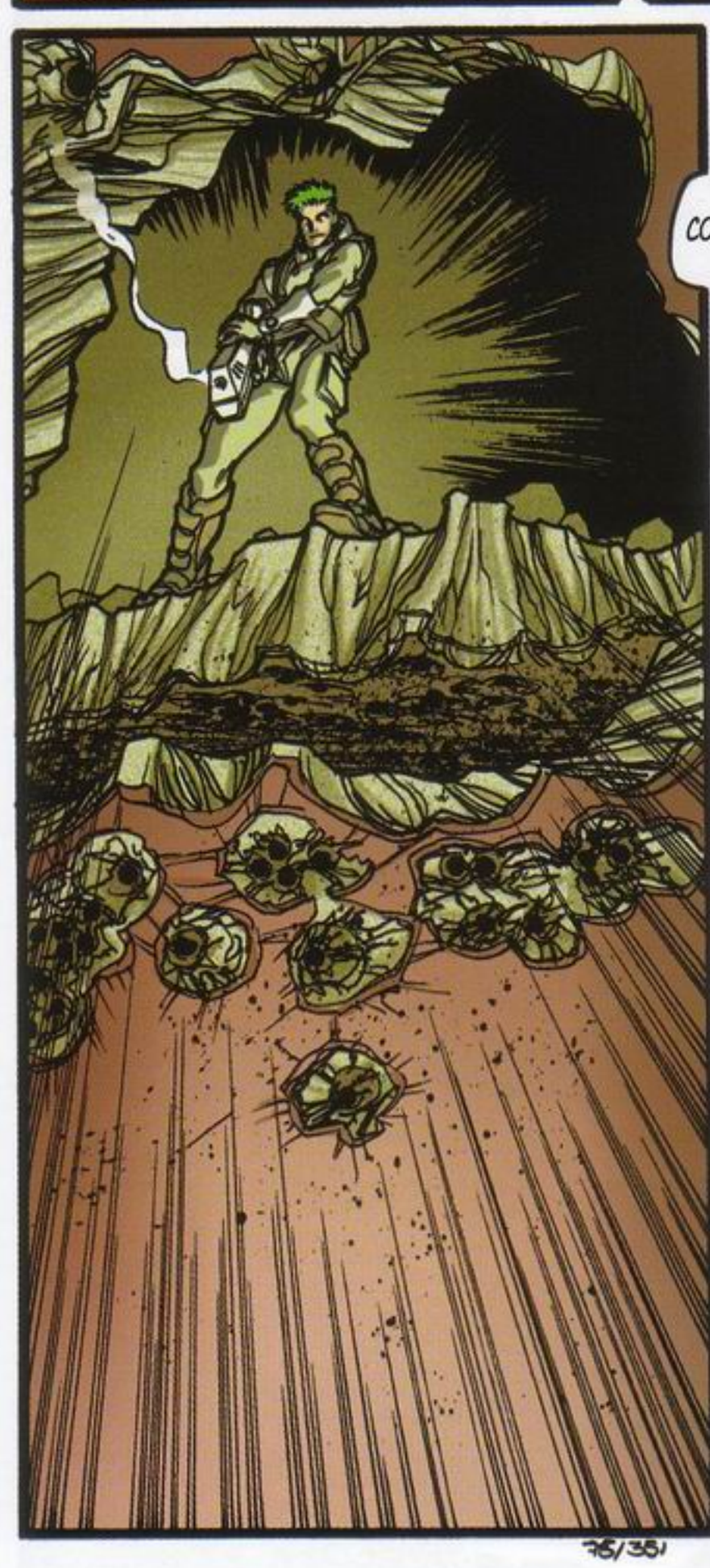
COOLOS !

...

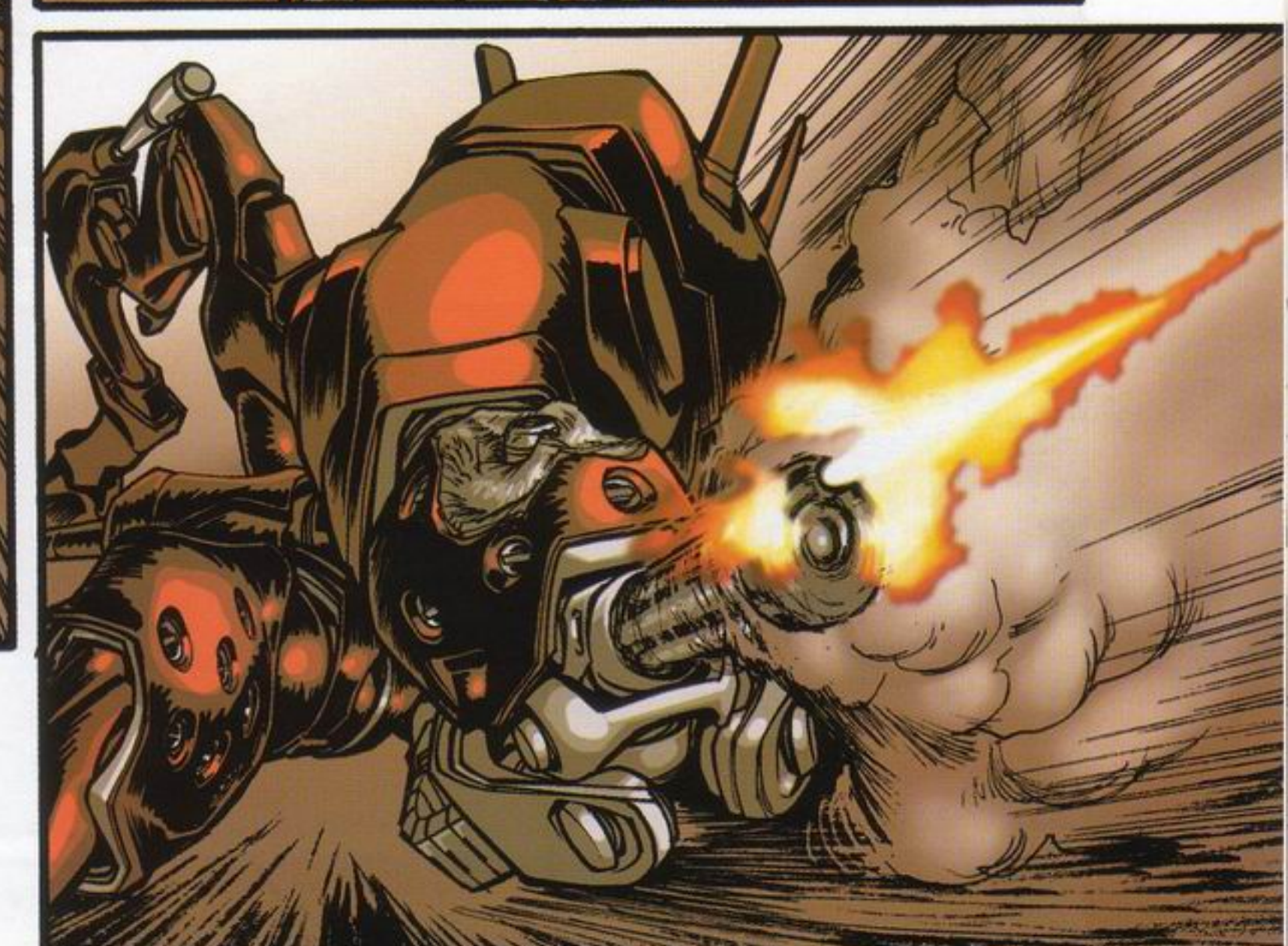

!

...

MPH
...

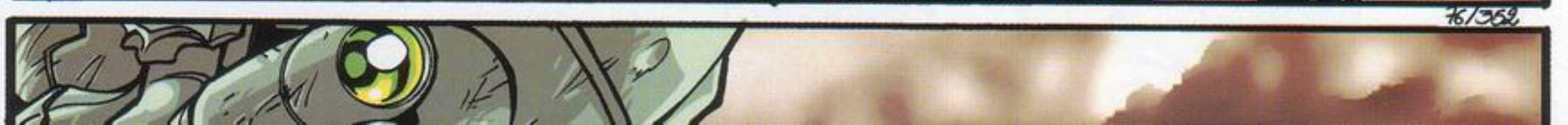

MERCI, VIEUX FRÈRE. TU M'AS SAUVÉ LA VIE AU PÉRIL DE LA TIENNE.
KFF, KFF...
TU PARLES D'UN CRÉTIN, KFF...
JE SAIS PAS CE QUI M'A PRIS.
TU ES UN HÉROS, VOILÀ TOUT. JE TE PROMETS DE FAIRE ÉRIGER UNE STATUE SUR LA PLACE DU VILLAGE.
JE N'EN ATTENDAIS PAS MOINS. DIS AUSSI À MA VEUVE ET À MES ENFANTS QUE JE LES AIMAIS.
ET À MON PÈRE QUE JE N'ÉTAIS PAS UN COUARD.
TAIS-TOI,
TU ME DONNES ENVIE DE CHIALER..
EH BIEN LAISSE COULER.
TES LARMES CLOUERONT MON TOMBEAU...
J'AIMERAIS BIEN, MAIS JE N'AI PAS D'ZYEUX.
GAD' BIEN !
ET MOI, JE N'Y VOIS PLUS RIEN. C'EST LA FIN. ADIOS.
SOLDAT HOLLISTER, JE NE T'OUBLIERAI JAMAIS...
ET YOUPI YAP !
77/303

ZDIT
DÉCOMPTE GLOBAL POUR LA VICTOIRE DU COMMANDO VERT : + 500 POINTS. BONUS SPÉCIAUX : BUUHALIS POUR ATTITUDE HÉROÏQUE : + 325 CRÉDITS...
...ET HOLLISTER POUR... ACTION DÉCISIVE... : ... + 200 CRÉDITS.
ZDIT
DEBOUT. QUINZE UNITÉS DE DÉCONTRACTION MUSCULAIRE.
ZDIT
T'AS VU LA GUEULE DE DEUX KILOMÈTRES QU'ELLE TIRE SIMPLEMENT PARCE QUE T'AS GAGNÉ QUELQUES POINTS ?
ÇA NE TE RÉJOUIT PAS ?
...
T'AS PAS TORT, J'AURAI VITE FAIT D'Y PRENDRE GOÛT, SI ÇA SE TROUVE...

ZIIIT
TU VEUX BIEN ALLER POSER TON CUL DERRIÈRE ?
'RESTE DES PLACES.
B34
MAIS JE... JE CROYAIS QUE TU...
KEUD. DÉGAGE, S'TE PLAÎT !
BIENVENUE À LA MATERNELLE, ÉLÈVE HOLLISTER.
39/355

CHA VA COMME CHA ?
CHE NE TE FAIS PAS MAL ?
TU CHENS QUELQUE CHOJE ?
HURM ...
EN EFFET, ÇA TIRE UN PEU PLUS DANS LES CUISSES.
CH'EST BON CHIGNE, CHA VEUT DIRE QUE MES RÉGLAGES FONCHIONNENT ...
ESSAIE DE MARCHER, POUR VOIR.
LA VACHE, C'EST PAS DU TOUT LES MÊMES SENSATIONS ! Y'A PLUS DE RÉSISTANCE.
TU PARLES... ON VOIT BIEN QUE C'EST UN MÉDECIN QUI TE LES AVAIT RÉGLÉES, TES GUIBOLES... ELLES N'ÉTAIENT ABSOLUMENT PAS CONFIGURÉES POUR LE COMBAT.
J'AI OPTIMISÉ TOUT ÇA, MAIS FAIS GAFFE QUAND MÊME AU DÉBUT. SANS RELAIS ENDO-SQUELETTIQUE, TU POURRAIS TE NIQUER LA COLONNE.
QUAND TU LES MAÎTRISERAS BIEN, PAR CONTRE, TU POURRAS...
COUVRE-FEU !! 3000 UNITÉS DE REPOS.
JE SERAIS PLUTÔT BIEN ALLÉ AU CINOCHE, CE SOIR. TU M'ACCOMPAGNES ?
VOUS AVEZ 3 UNITÉS POUR VOUS COUCHER DANS LA POSITION RÉGLEMENTAIRE.
OK, PATRON, OK. TANT PIS POUR LE POP-CORN.

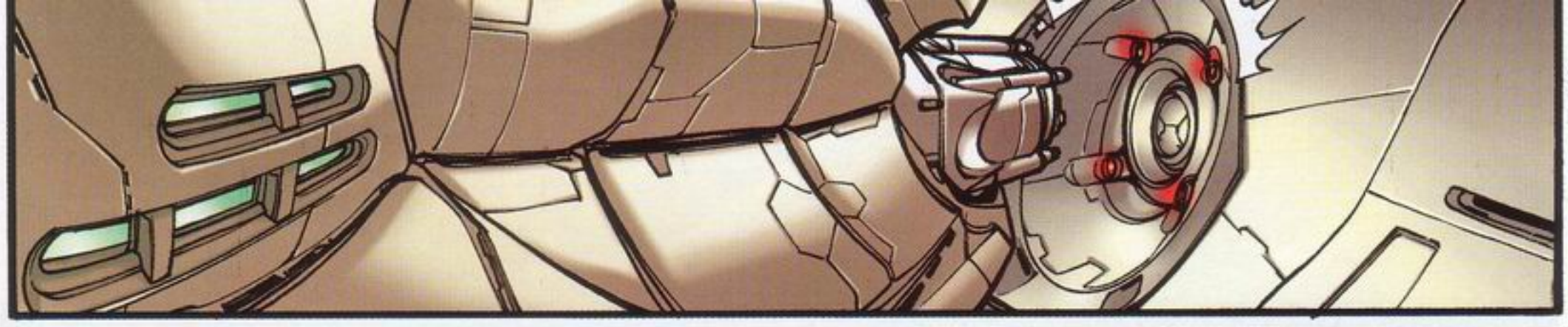

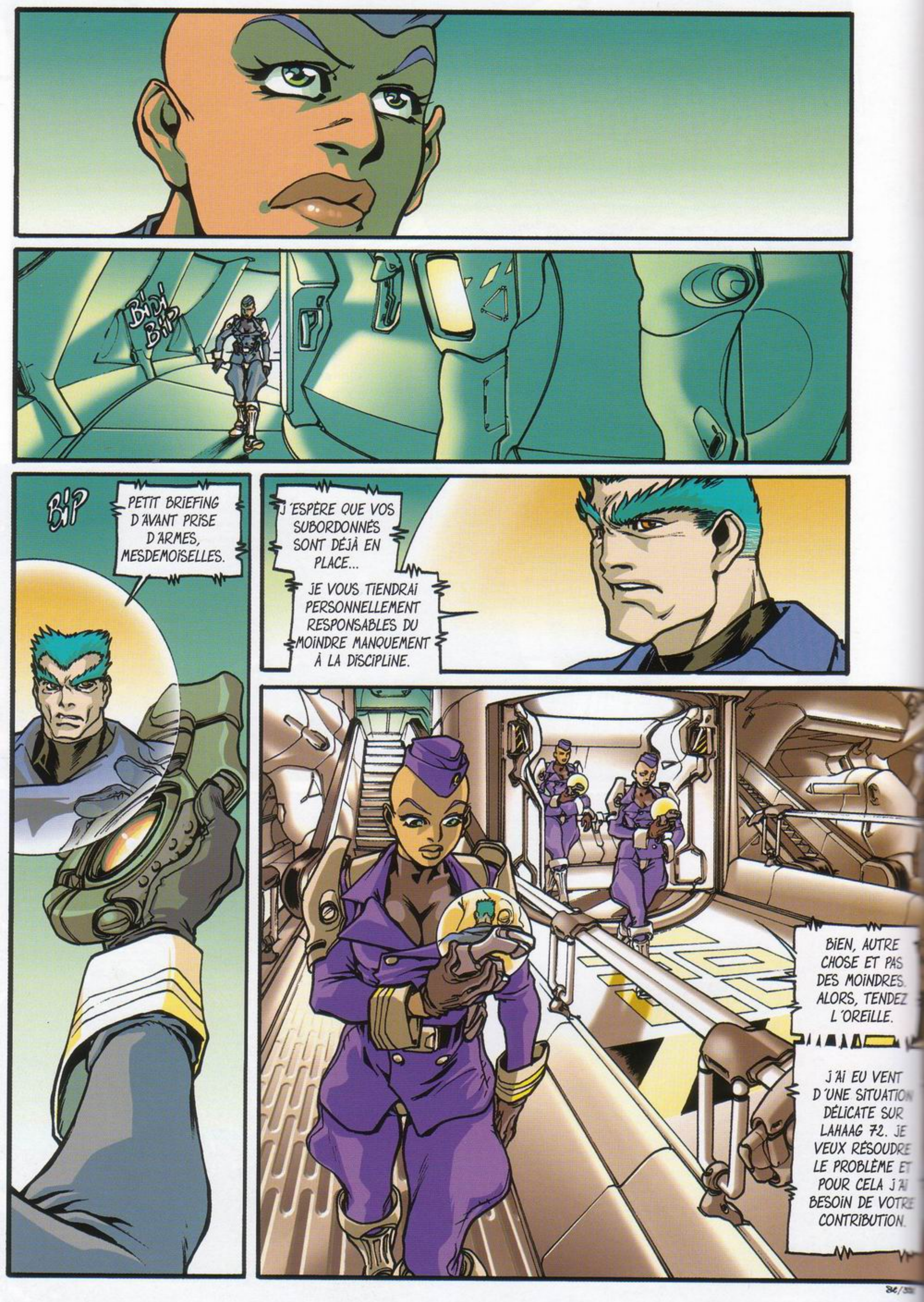
BIP BIP
BIP
PETIT BRIEFING D'AVANT PRISE D'ARMES, MESDEMOISELLES.
J'ESPÈRE QUE VOS SUBORDONNÉS SONT DÉJÀ EN PLACE...
JE VOUS TIENDRAI PERSONNELLEMENT RESPONSABLES DU MOINDRE MANQUEMENT À LA DISCIPLINE.
BIEN, AUTRE CHOSE ET PAS DES MOINDRES. ALORS, TENDEZ L'OREILLE.
J'AI EU VENT D'UNE SITUATION DÉLICATE SUR LAHAAG 72. JE VEUX RÉSOUDRE LE PROBLÈME ET POUR CELA J'AI BESOIN DE VOTRE CONTRIBUTION.

SUR CETTE STATION DE RECYCLAGE, DES OUVRIERS ONT STOPPÉ LE TRAVAIL ET SE SONT VIOLEMMENT RÉVOLTÉS CONTRE L'AUTORITÉ.

J'AI DÉCIDÉ DE METTRE FIN À CETTE INSURRECTION. NE VOULANT PAS PRENDRE LE RISQUE DE PERDRE DES SOLDATS CONFIRMÉS DANS CETTE RÉBELLION QUI N'EN VAUT PAS LA PEINE, JE VEUX QUE CE SOIENT DES HOMMES À L'INSTRUCTION QUI SE CHARGENT DU MAINTIEN DE L'ORDRE.

EN CLAIR, DE LA CHAIR À CANON...

ET PUIS CELA FERA AUX SURVIVANTS UNE EXPÉRIENCE DE COMBAT RÉEL !

DONC, VOUS AVEZ DEUX HEURES POUR ME RECRUTER CHACUNE QUATRE GARÇONS DANS VOS SECTIONS RESPECTIVES.

DES HOMMES DE NIVEAU MOYEN, NI TROP PROMETTEURS POUR NE PAS LES GÂCHER, NI TROP MAUVAIS POUR QU'ILS RÉUSSISSENT LEUR MISSION.

J'ESPÈRE QUE VOUS NE ME DÉCEVREZ PAS, MESDEMOISELLES, CAR NOUS EN SERIONS TOUS PÉNALISÉS.

APRÈS LES BONS POINTS QUE J'AI ACQUIS PAR MES INITIATIVES SUR AVALON, UNE TELLE INITIATIVE COURONNÉE DE SUCCÈS FERAIT DE NOTRE RÉGIMENT L'UN DES PLUS EN VUE DE LA FLOTTE.

BIEN, JE VOUS LAISSE À VOS PRÉROGATIVES.

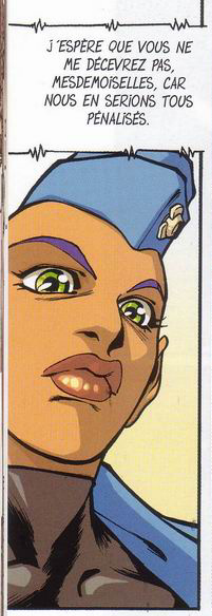
J'ESPÈRE QUE VOUS NE ME DÉCEVREZ PAS, MESDEMOISELLES, CAR NOUS EN SERIONS TOUS PÉNALISÉS.

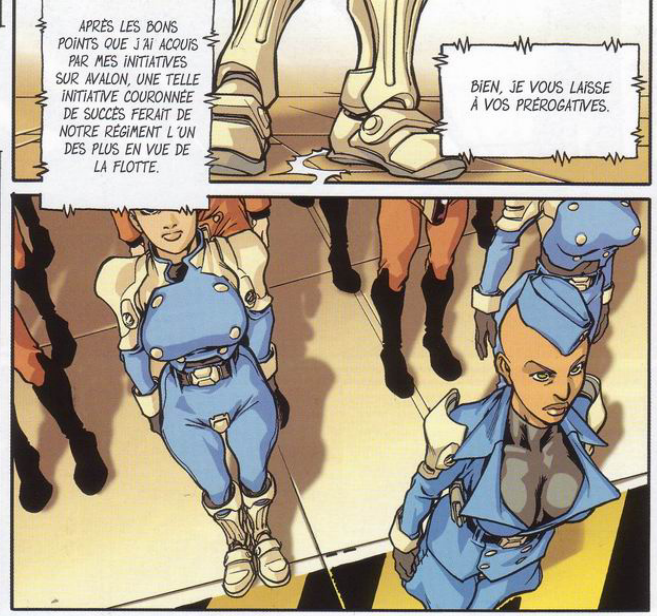
APRÈS LES BONS POINTS QUE J'AI ACQUIS PAR MES INITIATIVES SUR AVALON, UNE TELLE INITIATIVE COURONNÉE DE SUCCÈS FERAIT DE NOTRE RÉGIMENT L'UN DES PLUS EN VUE DE LA FLOTTE.
BIEN, JE VOUS LAISSE À VOS PRÉROGATIVES.

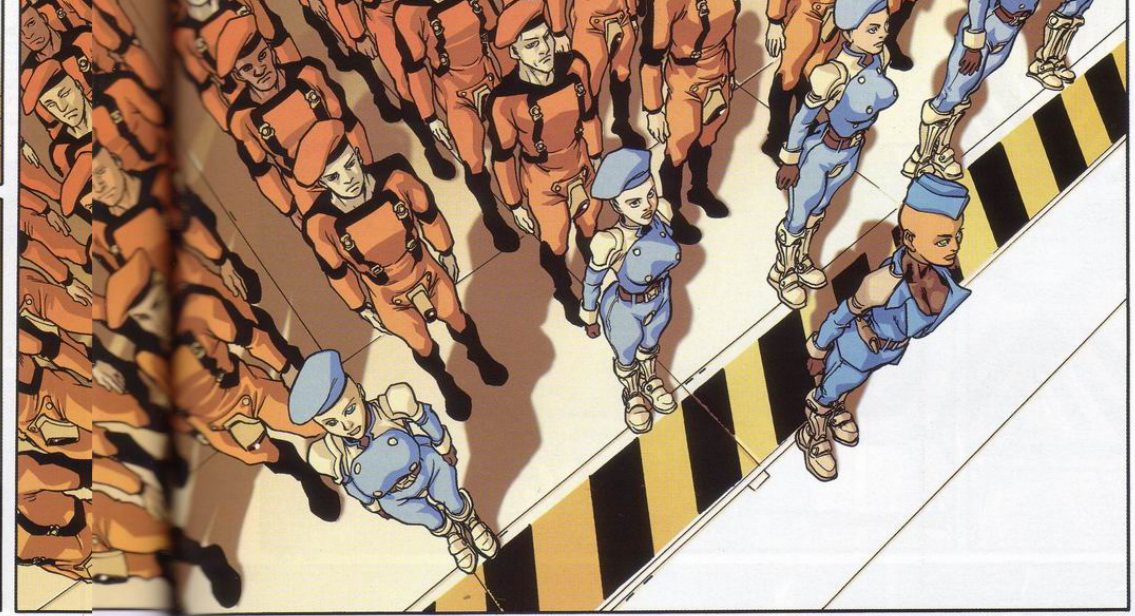

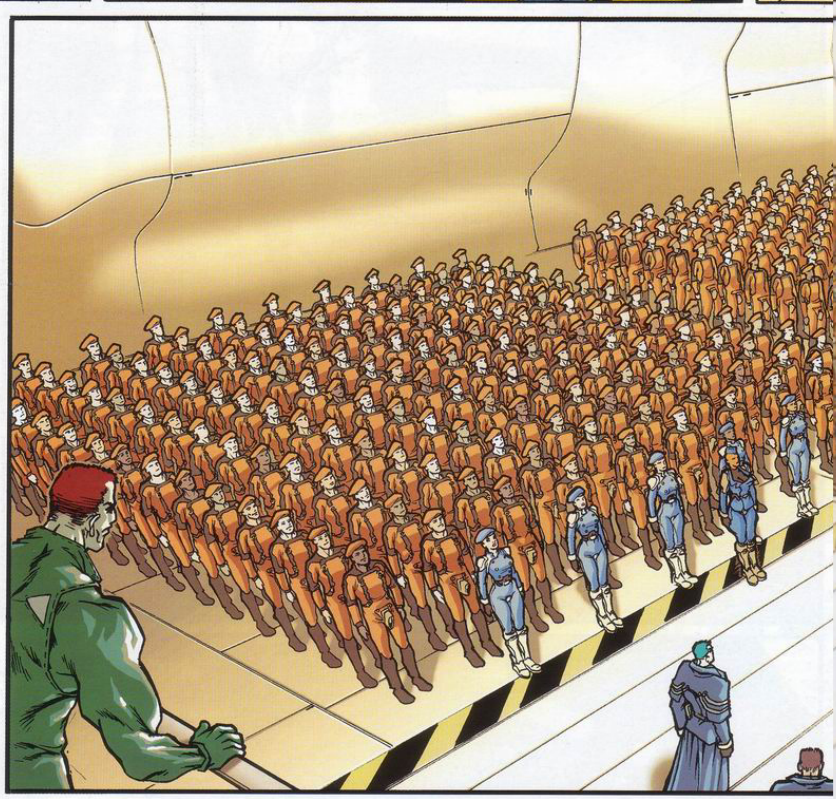

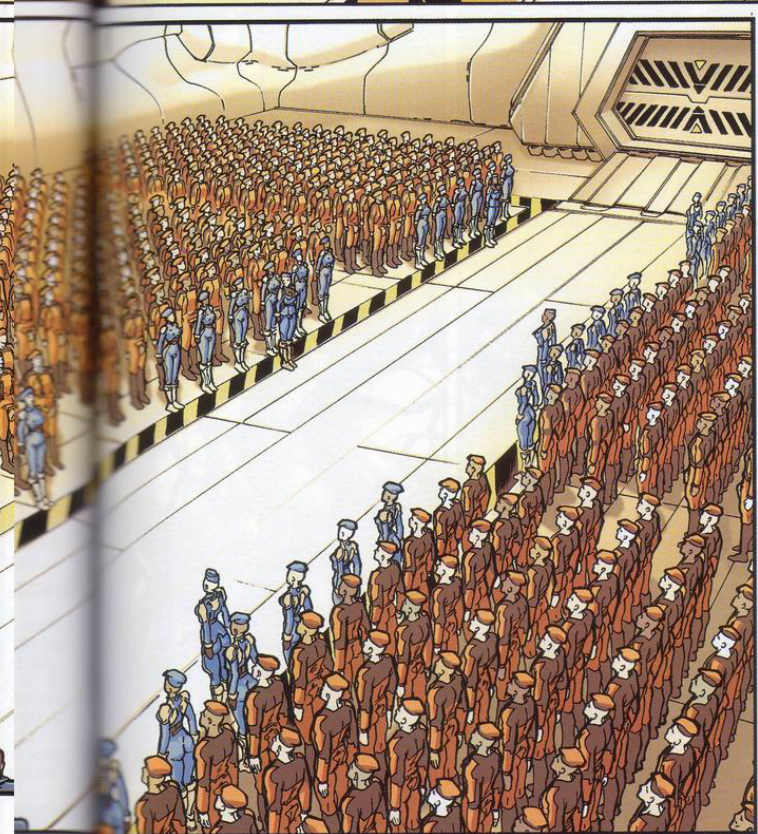

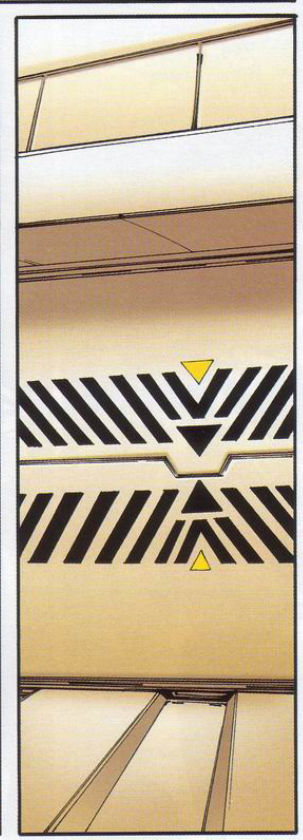

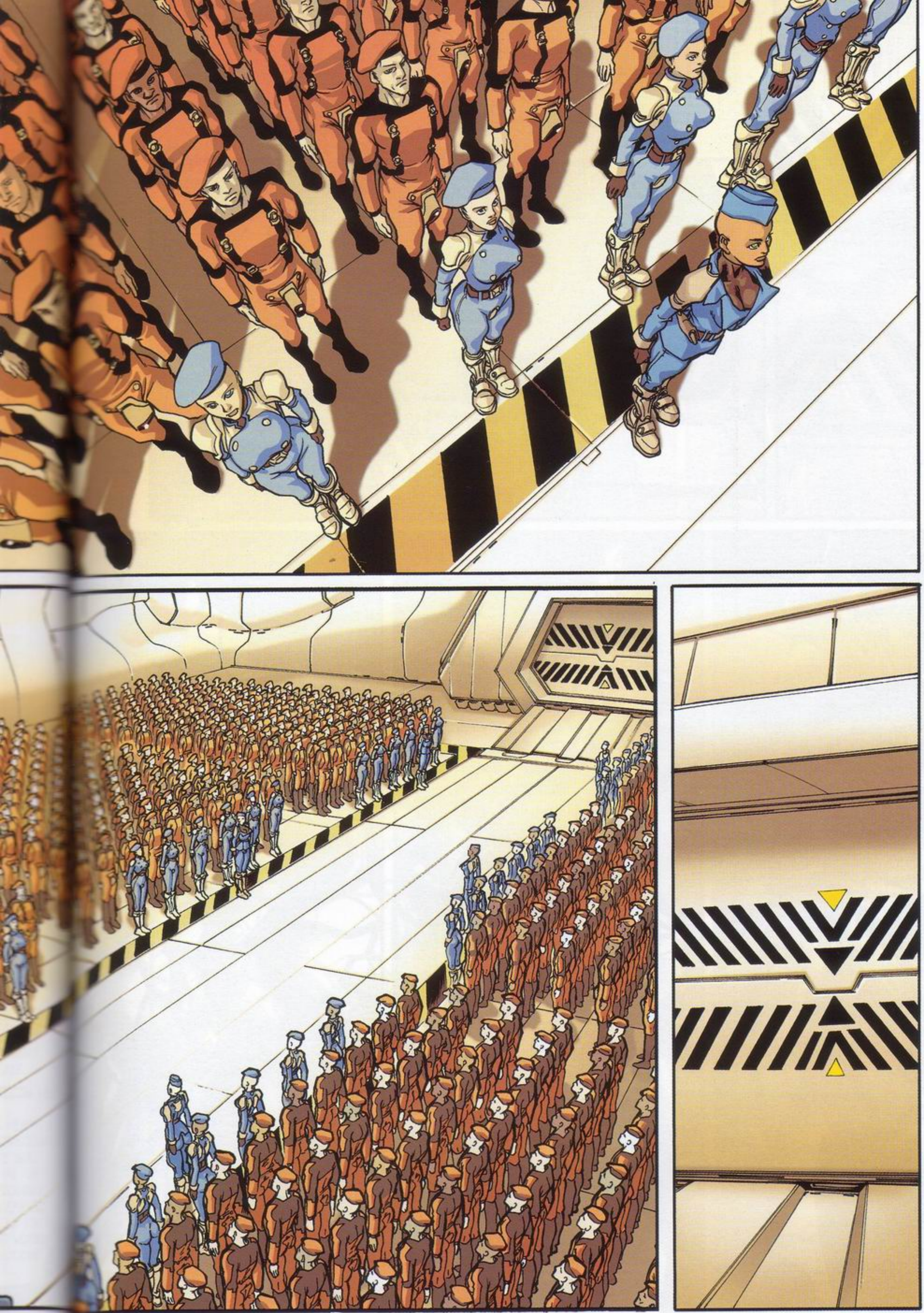

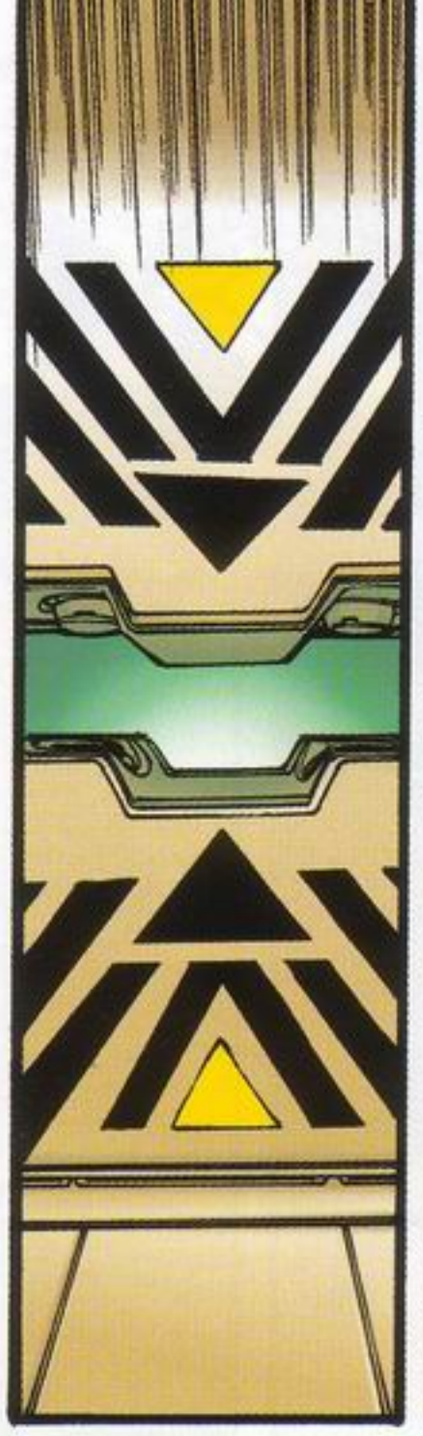

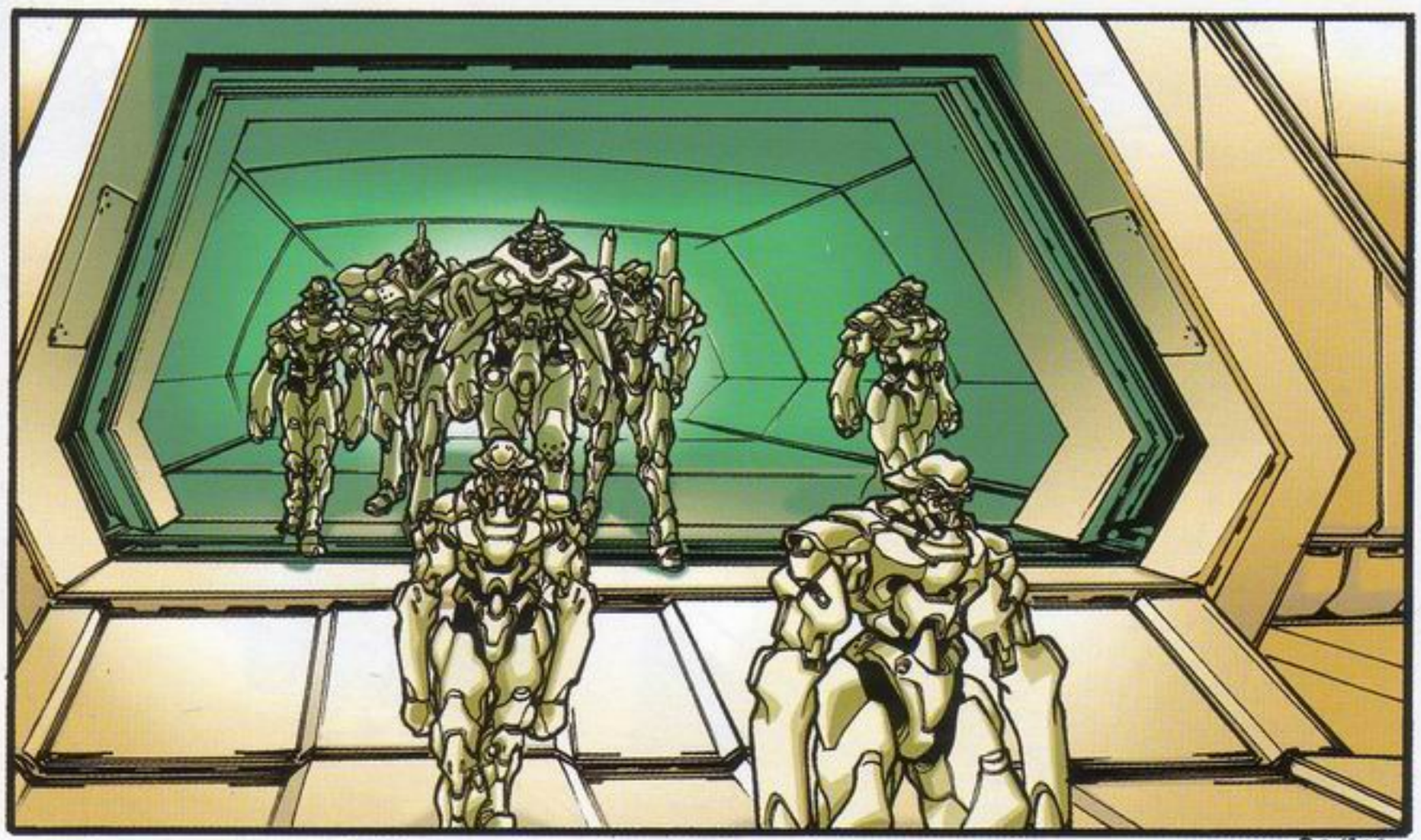

86/1.62

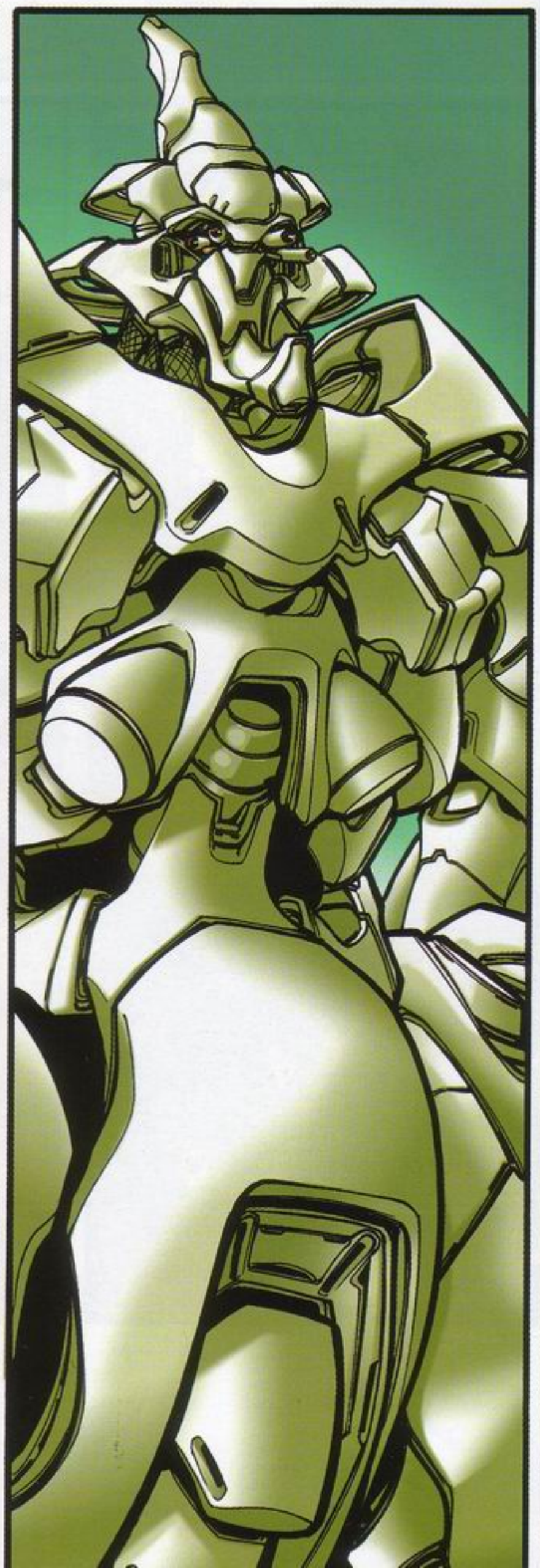

REPOS !
GÉNÉRAL GEGENRICHT, GÉNÉRAL JILLS, GÉNÉRAL ZETACHA.
C'EST UN GRAND HONNEUR DE VOUS RECEVOIR SUR MON NAVIRE.
87/263

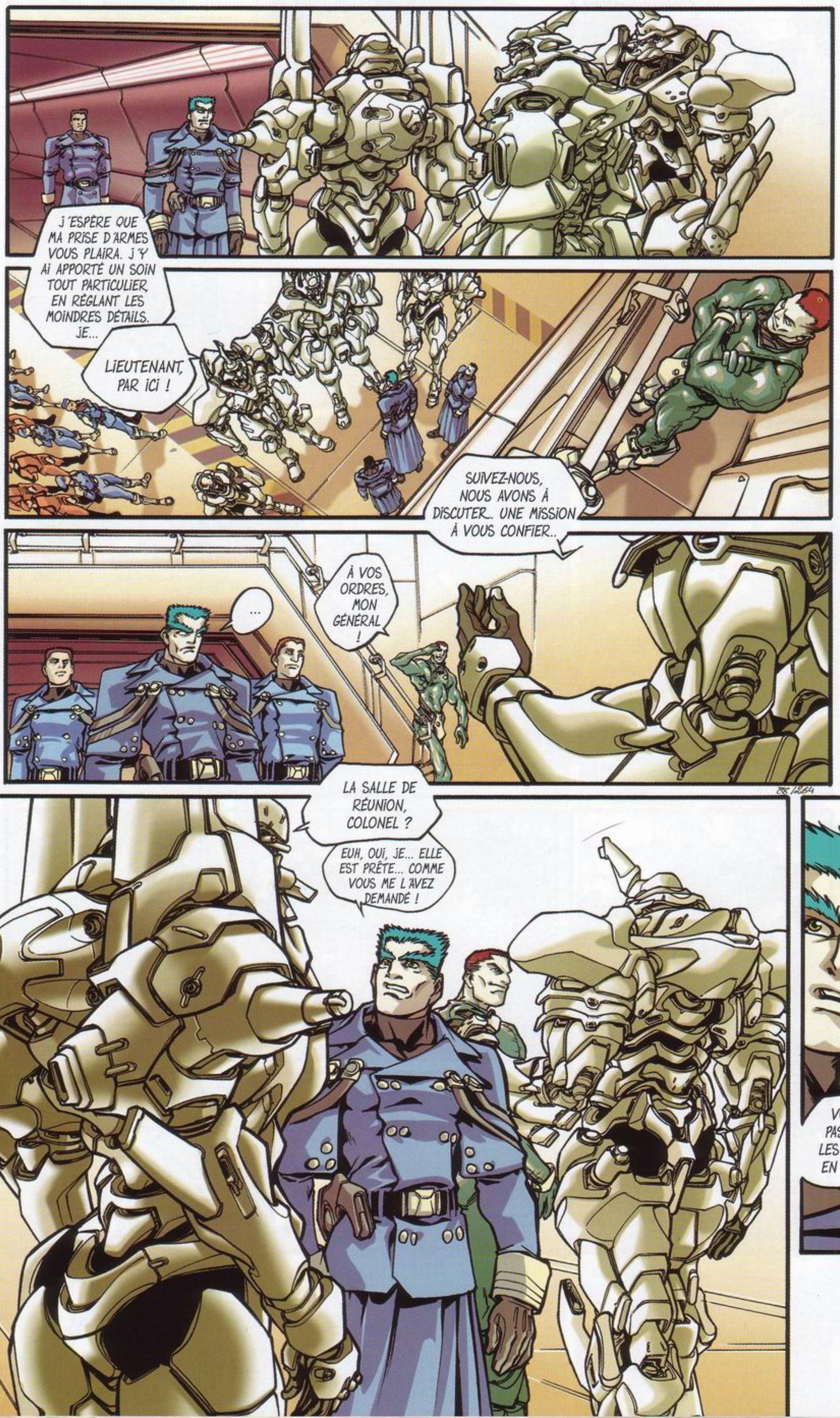
J'ESPÈRE QUE MA PRISE D'ARMES VOUS PLAIRA. J'Y AI APPORTÉ UN SOIN TOUT PARTICULIER, EN RÉGLANT LES MOINDRES DÉTAILS. JE...
LIEUTENANT, PAR ICI !
SUIVEZ-NOUS, NOUS AVONS À DISCUTER. UNE MISSION À VOUS CONFIER..
...
À VOS ORDRES, MON GÉNÉRAL !
LA SALLE DE RÉUNION, COLONEL ?
EUH, OUI, JE... ELLE EST PRÊTE... COMME VOUS ME L'AVEZ DEMANDÉ !
MAIS VOUS...
VOUS NE PASSEZ PAS LES TROUPES EN REVUE ?

PAS LE TEMPS !

VOUS AVEZ TOUTE NOTRE CONFIANCE, COLONEL. EMBARQUEZ CETTE BLEUSAILLE, NOUS LA PRENONS.

BIEN MON GÉNÉRAL !

...

ROMPEZ LES RANGS !!

SI ON ME CHERCHE, JE SUIS DANS MA CABINE !

...

MON COLONEL !

QUOI ?!
C'EST À PROPOS DU RECRUTEMENT DONT VOUS AVEZ PARLÉ, JUSTE AVANT L'ARRIVÉE DES GÉNÉRAUX...

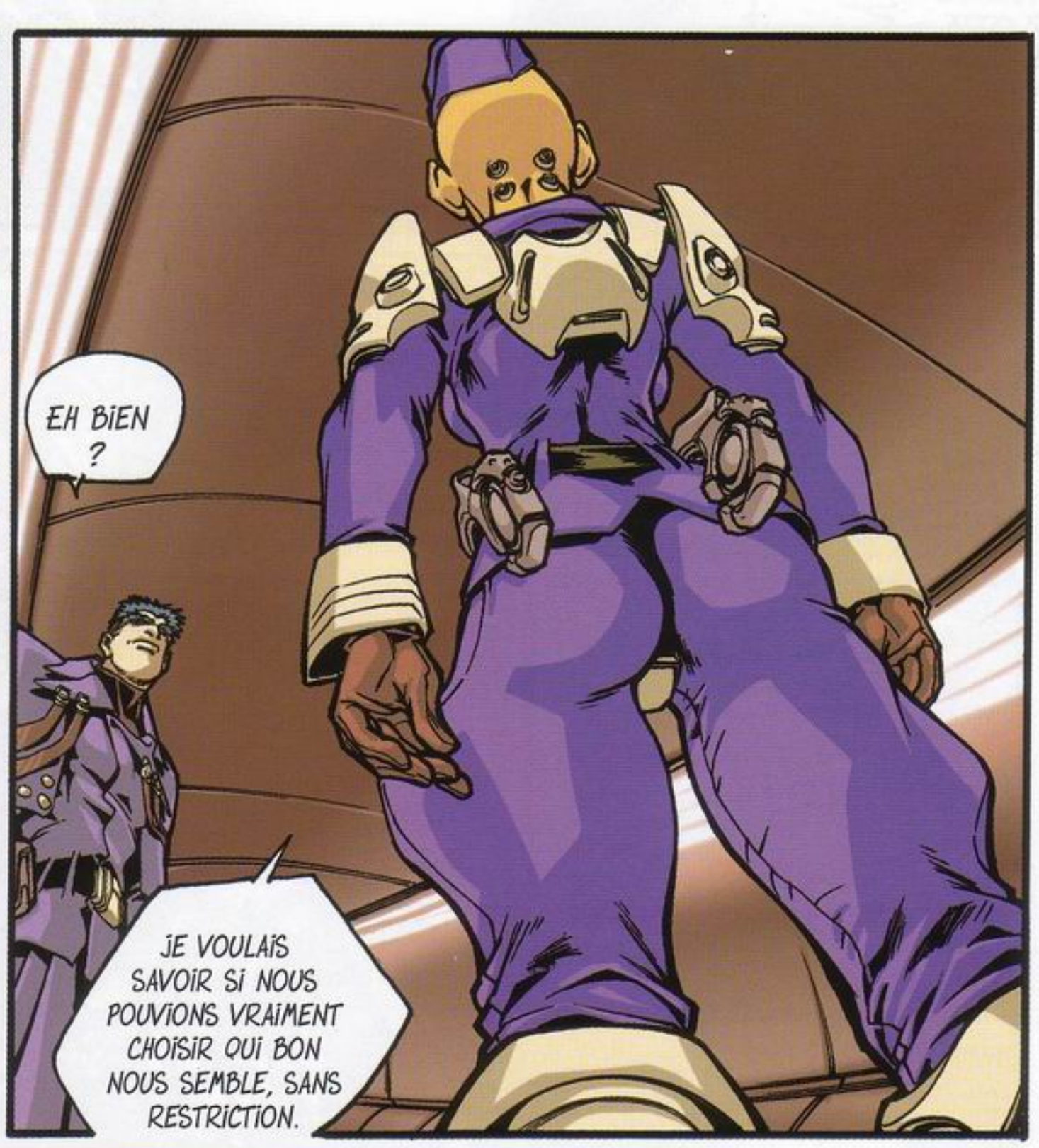
EH BIEN ?
JE VOULAIS SAVOIR SI NOUS POUVIONS VRAIMENT CHOISIR QUI BON NOUS SEMBLE, SANS RESTRICTION.

DU MOMENT QU'ILS RÉPONDENT À LA DESCRIPTION QUE JE VOUS AI FAITE, VOUS AVEZ CARTE BLANCHE.

MERCI, MON COLONEL.
CE SERA TOUT.

90/266

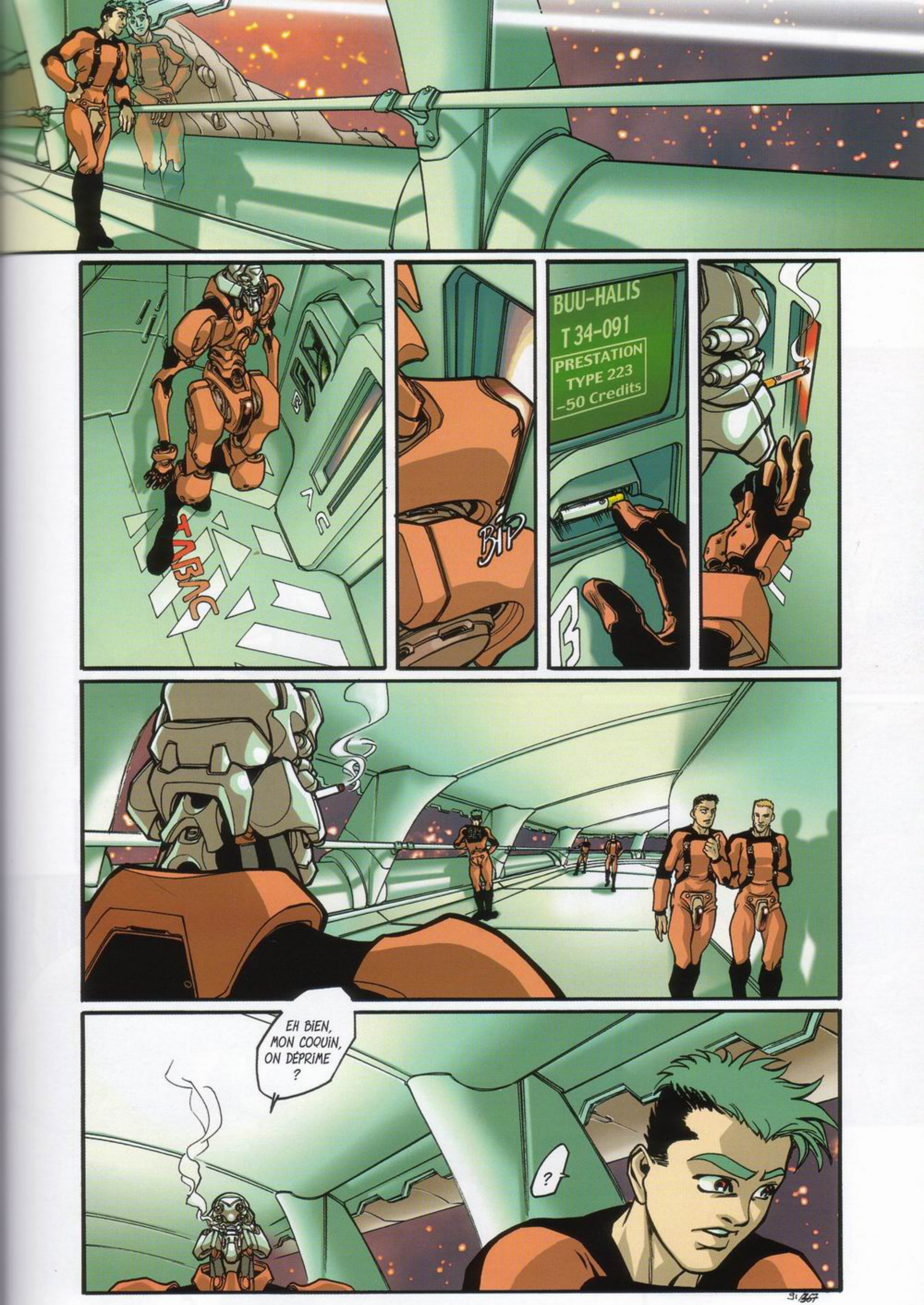
TABAC
BIP
BUU-HALIS
T 34-091
PRESTATION
TYPE 223
-50 Credits
EH BIEN, MON COQUIN, ON DÉPRIME ?
?

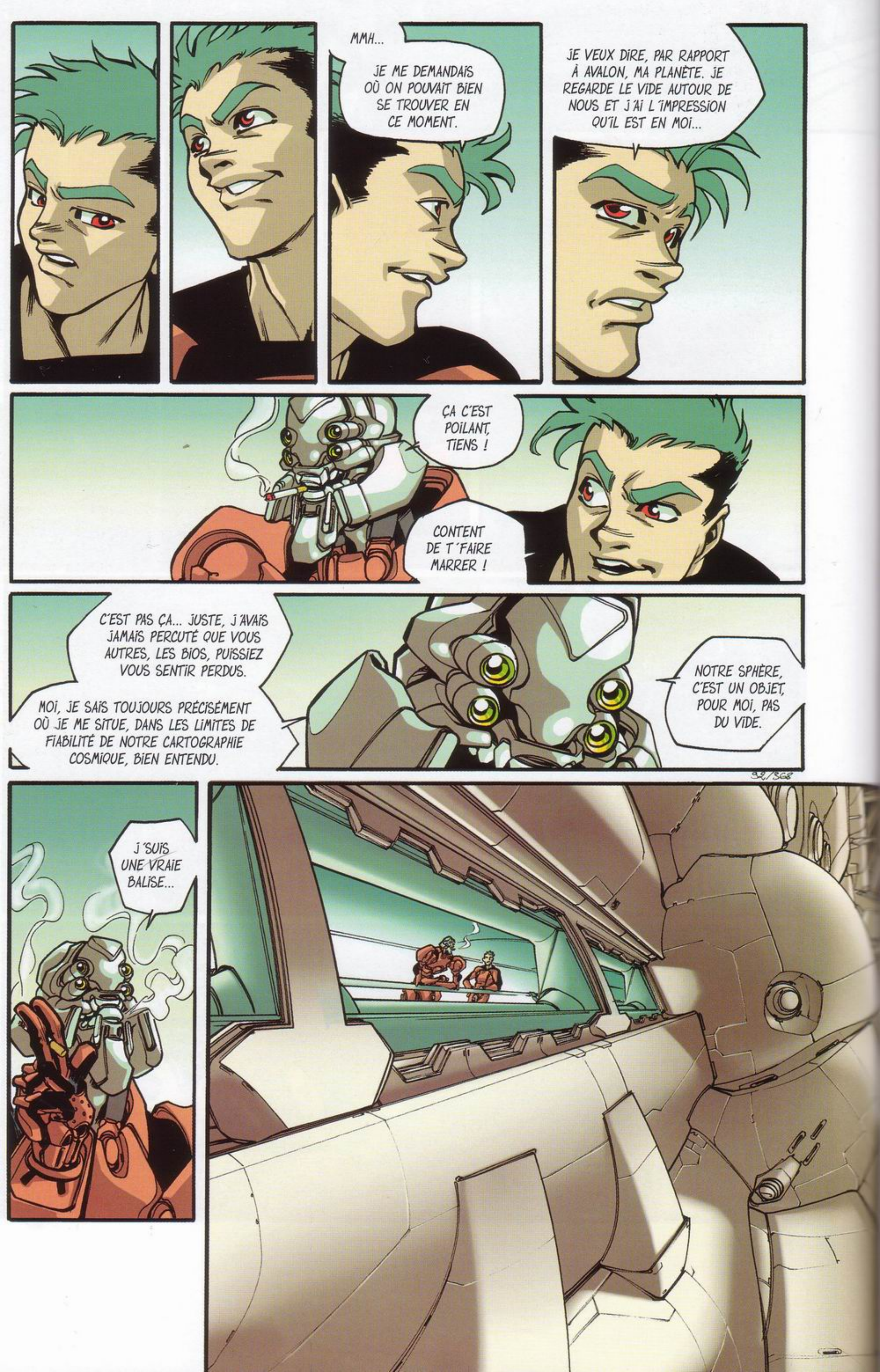
MMH...
JE ME DEMANDAIS OÙ ON POUVAIT BIEN SE TROUVER EN CE MOMENT.
JE VEUX DIRE, PAR RAPPORT À AVALON, MA PLANÈTE. JE REGARDE LE VIDE AUTOUR DE NOUS ET J'AI L'IMPRESSION QU'IL EST EN MOI...
ÇA C'EST POILANT, TIENS !
CONTENT DE T'FAIRE MARRER !
C'EST PAS ÇA... JUSTE, J'AVAIS JAMAIS PERCUTÉ QUE VOUS AUTRES, LES BIOS, PUISSIEZ VOUS SENTIR PERDUS.
MOI, JE SAIS TOUJOURS PRÉCISÉMENT OÙ JE ME SITUE, DANS LES LIMITES DE FIABILITÉ DE NOTRE CARTOGRAPHIE COSMIQUE, BIEN ENTENDU.
NOTRE SPHÈRE, C'EST UN OBJET, POUR MOI, PAS DU VIDE.
J'SUIS UNE VRAIE BALISE...

TIENS

TU VOIS, AVALON, PAR CONTRE, EH BIEN, JE NE SAIS PAS À QUOI ÇA RESSEMBLE...

CE N'EST QU'UNE RÉFÉRENCE VECTORIELLE PERDUE PARMI TANT D'AUTRES.

ÇA A L'AIR DE QUOI ?

JE PEUX PAS TE DIRE, J'Y AI TOUJOURS VÉCU.

TU FAIS TIRER ?

TIENS.

MOI, J'AI "ÉTÉ NÉ" SUR TERRE, DANS LE BUT DE FAIRE PARTIE DES TROUPES D'ÉLITE DE L'AXE. DU COUP, J'AI DÉJÀ POSÉ LE PIED SUR MOULT PLANÈTES DIFFÉRENTES.

J'SUIS SÛR QUE TU SAIS MÊME PAS COMMENT ON EN EST ARRIVÉS À PARTIR HABITER LOIN DE LA TERRE, LE BERCEAU DE NOTRE RACE...

SURTOUT DE LA TIENNE, D'AILLEURS !

FIGURE-TOI QUE TES ANCÊTRES SE SONT JETÉS À CORPS PERDU DANS UNE TROISIÈME GUERRE QU'ILS ONT QUALIFIÉE DE MONDIALE.

POUR TOUT DIRE, JE N'AI PAS ENCORE RÉUSSI À EN COMPRENDRE LES CAUSES...

LA SOI-DISANT MONDIALISATION QUI N'ENGLOBAIT QU'UN TIERS DES TERRIENS, LES PRESSIONS ÉCONOMIQUES ENTRE LES BLOCS SUD ET NORD, LA MONTÉE DES MICRO-NATIONALISMES, OU ENCORE UNE SOCIÉTÉ DES LOISIRS QUI N'AVAIT DE PARADISIAQUE QUE LE NOM.

AH NON, JE CONFONDS. ÇA, C'ÉTAIT APRÈS.

AVANT, ILS SE SONT TAPÉ UN BON FLIP MILLÉNARISTE.

LES CONS... COMME SI LE TEMPS EXISTAIT !

93/369

ENSUITE IL A FALLU RECONSTRUIRE.

ILS ATTENDAIENT UN GIGA BABY-BOOM, MAIS ILS N'EN ONT TOUJOURS PAS VU VENIR LE PREMIER EMBRYON.

LA PLUPART DES SURVIVANTS DE CE QU'ILS NOMMAIENT L'OCCIDENT, LE MOYEN-ORIENT ET L'ORIENT SE SONT RETROUVÉS COUILLEMENT DÉFICIENTS.

Z'AVAIENT PAS PRÉVU QUE DES PRODUITS CHIMIQUES QU'ILS CONSIDÉRAIENT COMME INOFFENSIFS AVAIENT AGI SUR LES ORGANISMES COMME DES ŒSTROGÈNES.

ÇA FAISAIT DES ANNÉES QUE LA GENT MASCULINE SE FÉMINISAIT INSIDIEUSEMENT. PERSONNE NE SEMBLAIT S'EN ÊTRE ENCORE RENDU COMPTE, MAIS APRÈS LA GUERRE CE FUT FLAGRANT.

CHEZ LES GARÇONS, ON COMPTAIT DE PLUS EN PLUS DE NAISSANCES MUTANTES, TENDANT VERS L'HERMAPHRODISME DANS LA PLUPART DES CAS. CHEZ LES FILLES ÇA PARAISSAIT PLUS NORMAL...

DU COUP, L'ENGEANCE HUMAINE NE MANQUAIT PAS DE RÉCEPTEURS MAIS CONNAISSAIT UNE BONNE GROSSE PANNE D'ÉMETTEURS.

UNE SORTE DE RUPTURE DE FAISCEAU, SI JE COMPRENDS BIEN.

DÉCIDÉMENT, TU PIGES VITE SI ON T'EXPLIQUE LONGTEMPS !

TENAILLÉS ENTRE DES PROBLÈMES D'ÉTHIQUE MÉDICALE, DE BIOLOGIE ET DE GÉNÉTIQUE, ILS ONT FINI PAR PIÉTINER. TOUT ÇA POUR ABOUTIR À UNE PSYCHOSE GÉNÉRALE ENCORE PLUS GRAVE QUE CELLE QUI AVAIT PROVOQUÉ LA GUERRE QUELQUES ANNÉES AVANT.

94/370

CETTE FOIS-CI, ILS NE POUVAIENT MÊME PLUS SE TUER POUR OUBLIER LA MORT, ILS S'ÉTAIENT TOUS ALLIÉS POUR ÉVITER L'EXTINCTION.

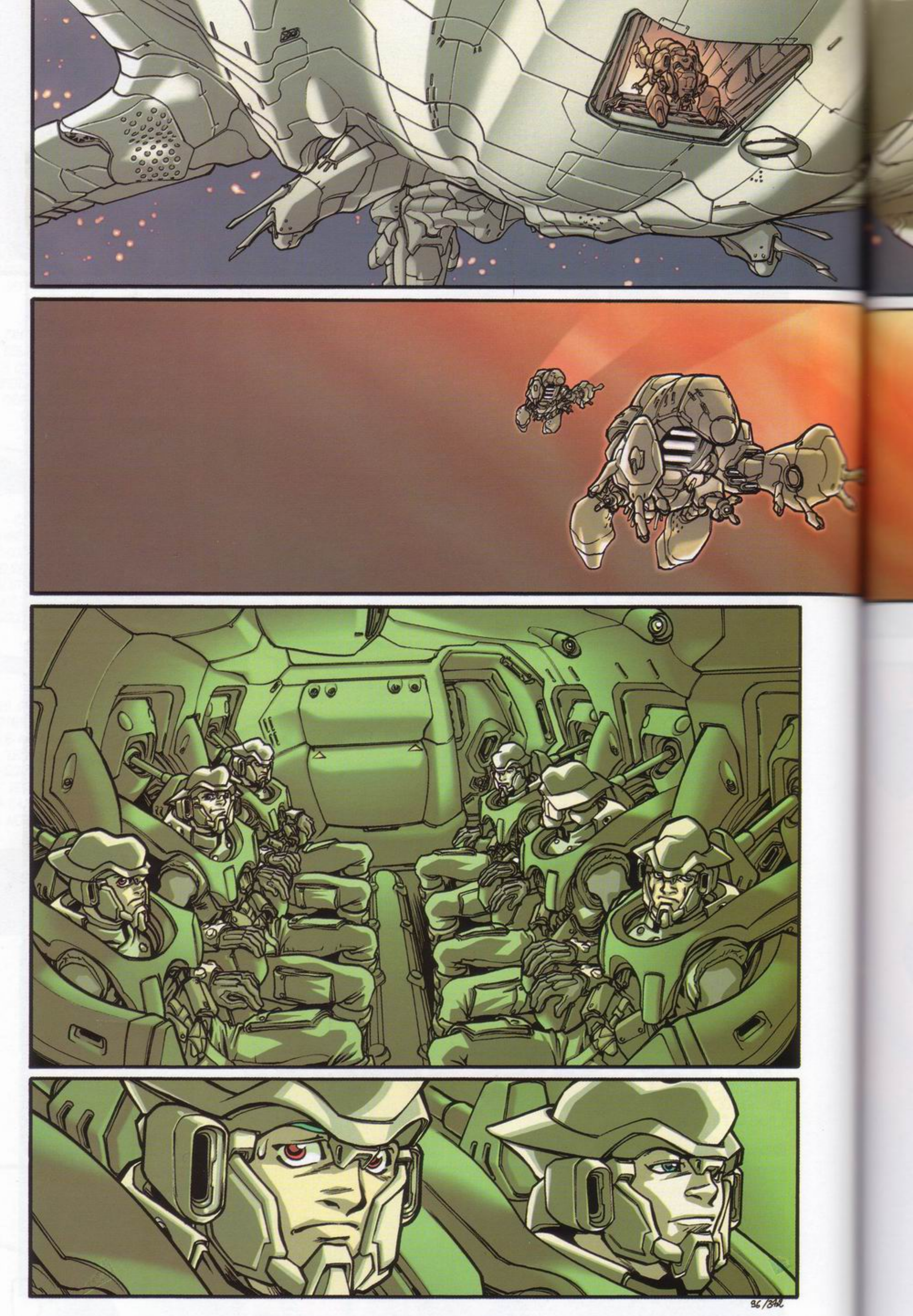

?
MESSIEURS, JE SUIS LE CAPITAINE FOSTER QUI VOUS DIRIGERA EN SIMULTANÉ DU CROISEUR DE COMMANDEMENT LORS DE CETTE OPÉRATION.
C'EST SOUS CETTE FORME D'HOLOGRAMME QUE JE VOUS GUIDERAI, RELAYÉ PAR UNE BALISE QUI ME PERMET DE VOUS TRANSMETTRE MES ORDRES.
DANS QUELQUES MINUTES, LES NAVETTES DANS LESQUELLES VOUS AVEZ PRIS PLACE VOUS DÉBARQUERONT AU CŒUR D'UN COMPLEXE DE RECYCLAGE DONT LA MAIN-D'ŒUVRE S'EST MUTINÉE.
IL S'AGIT DE CYBORGS PROHIBÉS PAR LES CONVENTIONS DE L'AXE, MAIS CETTE PLANÈTE APPARTENAIT À UN CONGLOMÉRAT DONT NOUS VENONS DE REPRENDRE LE CONTRÔLE.

D'APRÈS NOS SOURCES, LES OUVRIÈRES AURAIENT RÉUSSI À BUGGER LEURS SYSTÈMES DE CONDITIONNEMENT ET SE SERAIENT DÉBARRASSÉES DE LEUR "SLAVE-SUIT".

ENSUITE, ELLES AURAIENT FOMENTÉ UNE RÉBELLION.

TOUS LES EFFORTS ENTREPRIS POUR RÉTABLIR LE CALME S'ÉTANT RÉVÉLÉS INUTILES, LES SERVICES D'ENCADREMENT DE LA BASE ONT QUITTÉ LES LIEUX... NON SANS PERTES.

LES ENCULÉS !
ON VA SE RETROUVER COINCÉS COMME DES POISCAILLES DANS UN FILET !
TU PARLES !
CES CONS S'AMUSENT À NOUS FAIRE FLIPPER MAIS TOUT CE BORDEL N'EST QU'UN TEST !

TU VEUX PARIER ? SINON, J'VOIS PAS POURQUOI C'EST NOUS QU'ILS ENVERRAIENT AU CASSE-PIPE !
FAUT ÊTRE LOGIQUE, Y'A PLUS QUALIFIÉS !

!
TIENS ?
ON ENTRE DANS L'ATMOSPHÈRE ...

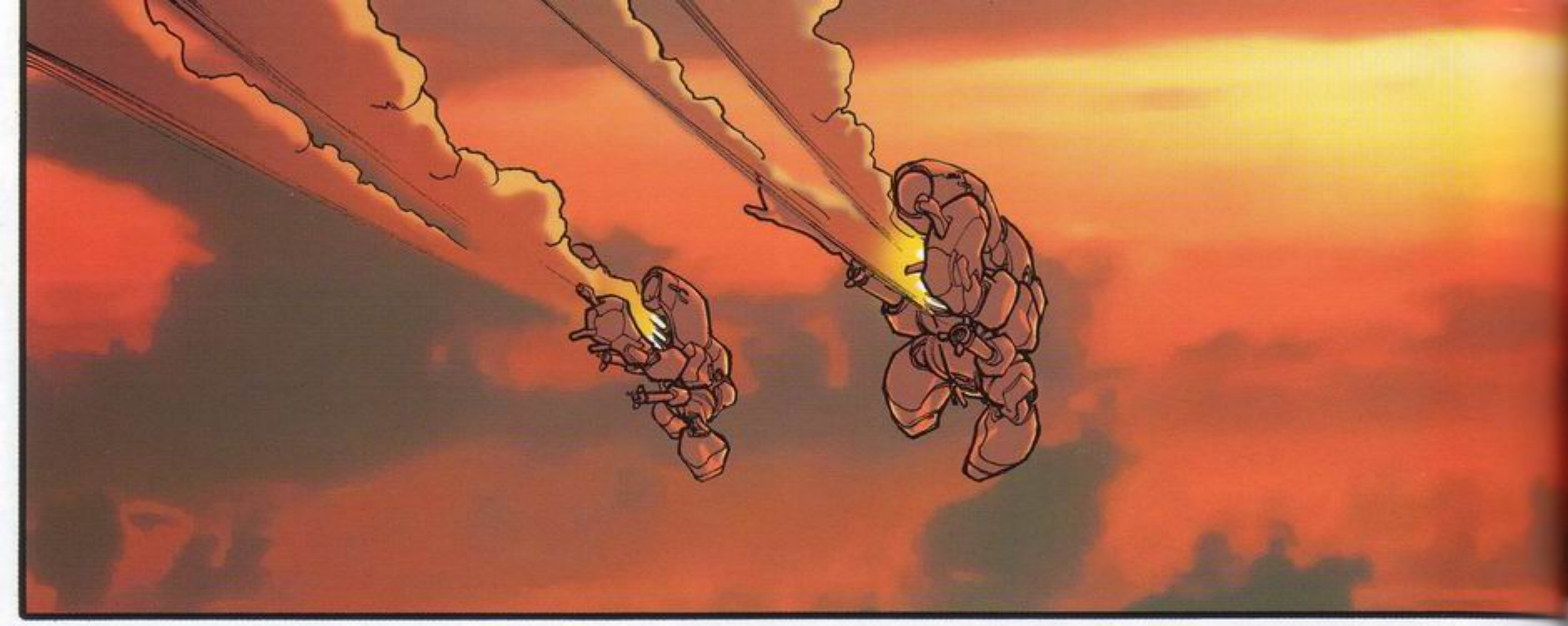

SAHARA
12
IKUTO
YAMASHITA

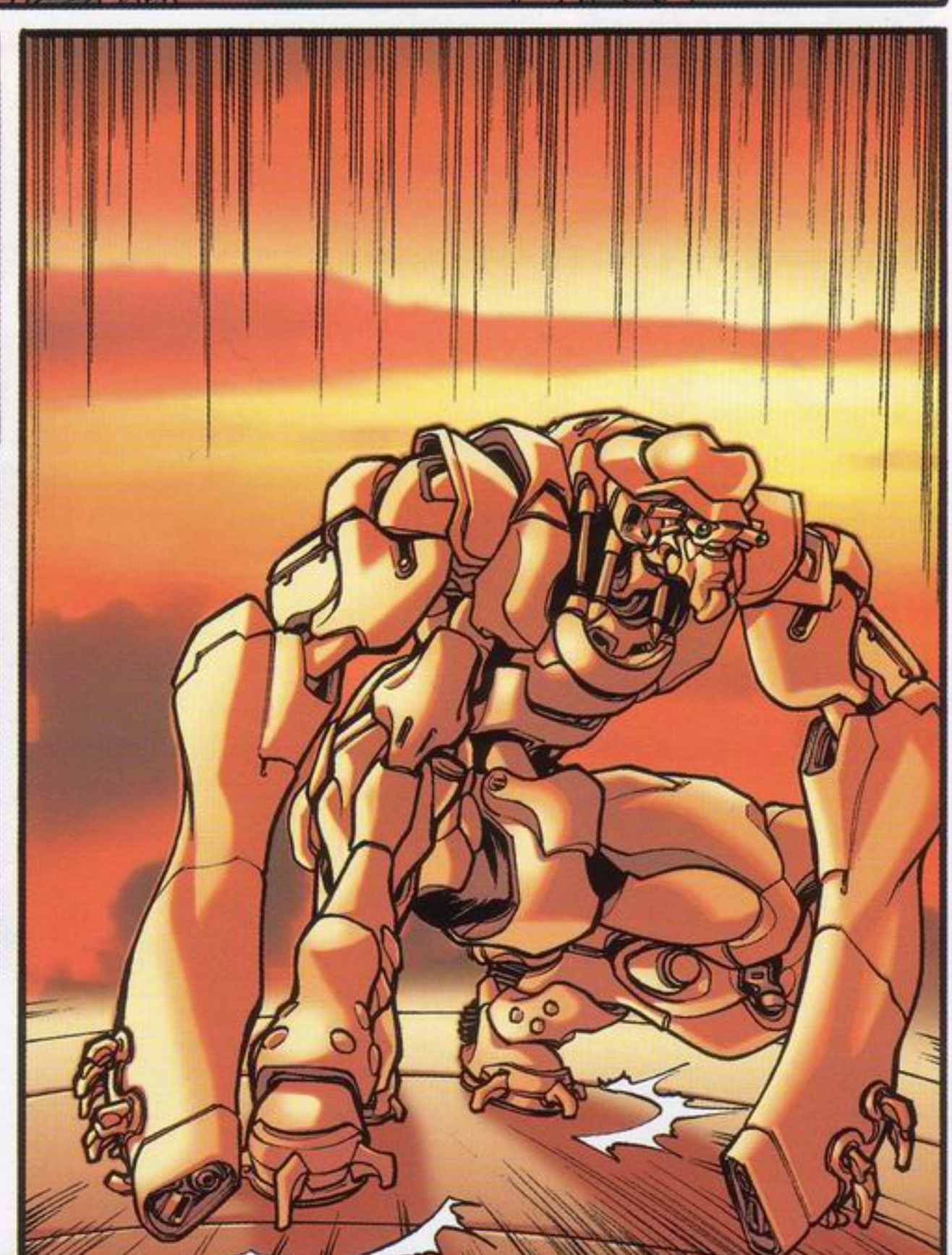

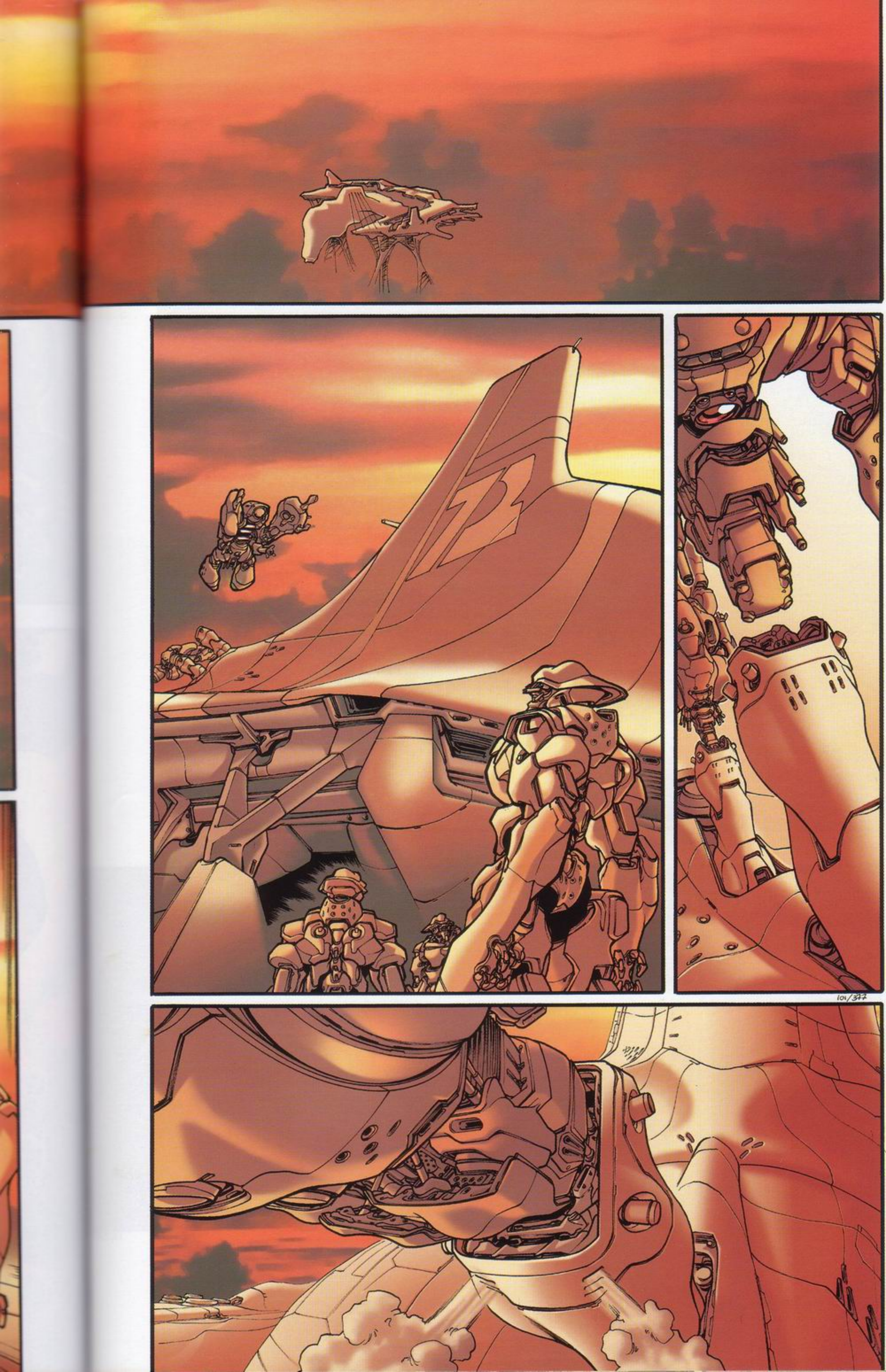

MAGNEZ-VOUS, BANDE DE BRANLEURS !!

VOUS N'ÊTES PAS EN VACANCES, BORDEL DE MERDE !!
PLUS VITE QUE ÇA !!

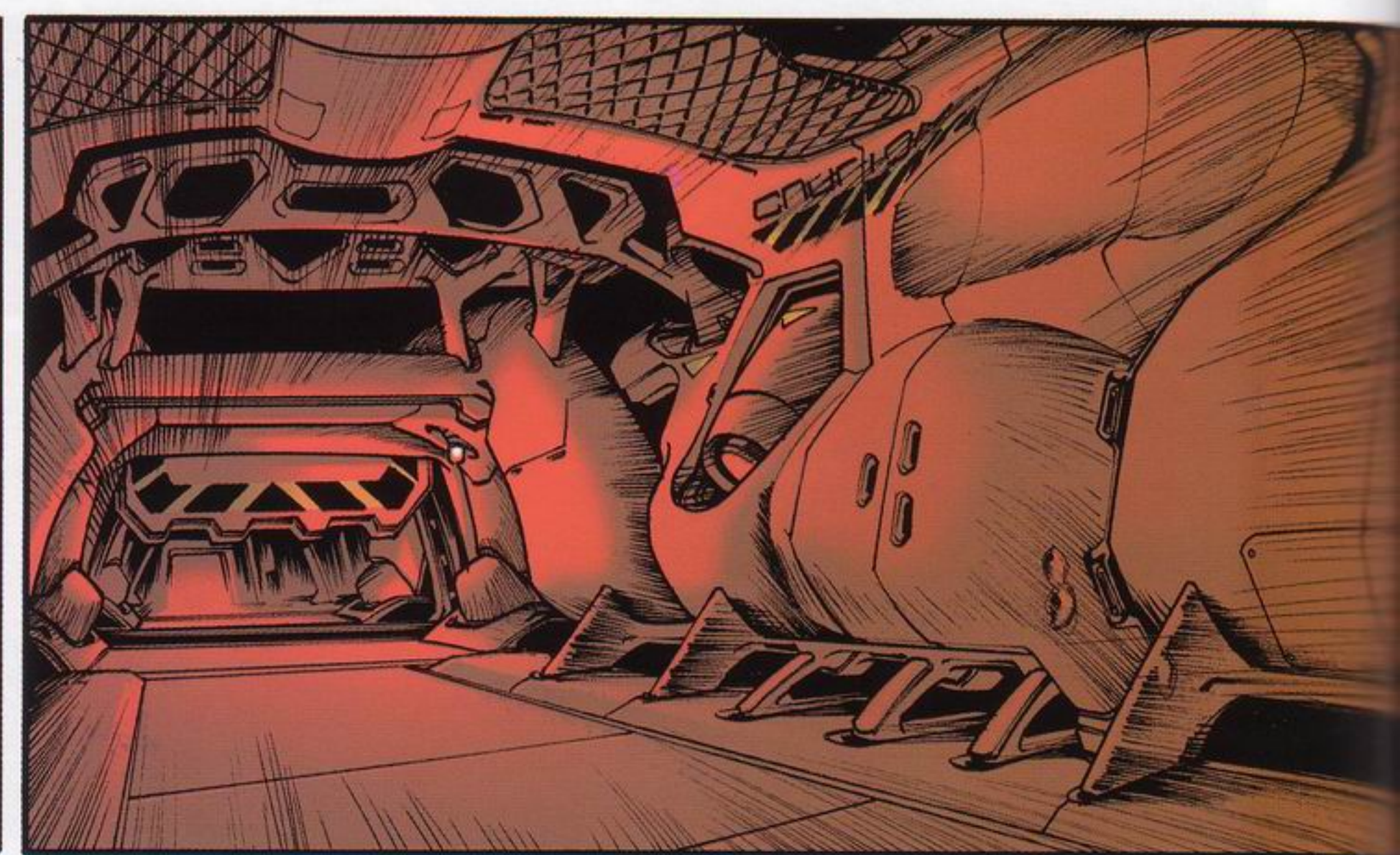

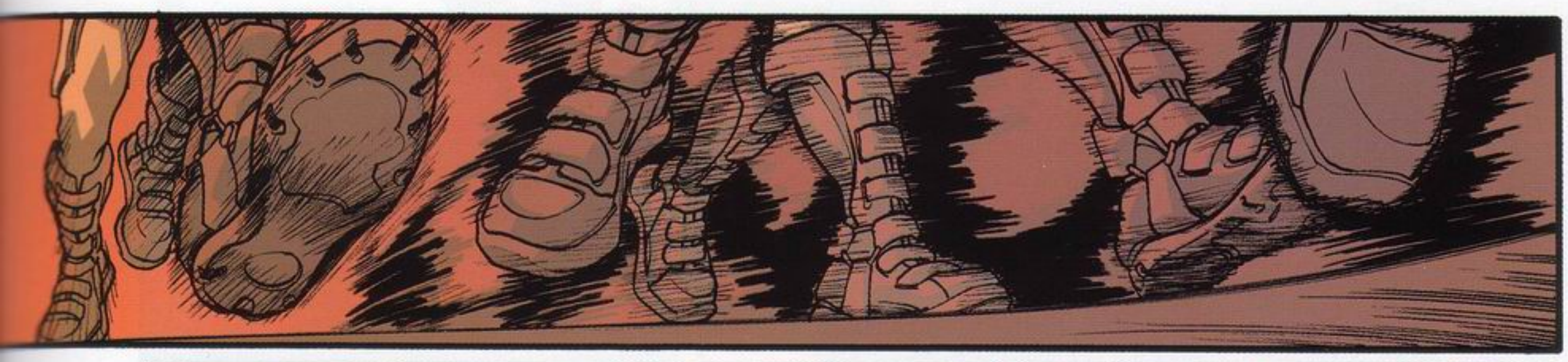

Centurion
NGER

...

MERDE !
!

ALLEZ, EN AVANT !
DAN
PUTAIN, MEC ! IL EST MORT, CE GUS
ET ALORS ?!
INUTILE DE TRAÎNER ICI ! ON A DES ORDRES, ON LES EXÉCUTE !
RIEN DE PLUS SIMPLE.
104/380

REMONTEZ DANS VOS NAVETTES ET NE VOUS MÊLEZ PAS DE CE QUI SE PASSE ICI !

!

ÇA NE REGARDE QUE NOUS !

NOUS NE VOULONS PLUS NOUS BATTRE, MAIS SI VOUS NOUS Y FORCEZ...

...NOUS N'HÉSITERONS PAS !

ÉCOUTEZ, MADEMOISELLE, NOUS NON PLUS NOUS NE VOULONS PAS UTILISER NOS ARMES CONTRE VOUS. TOUT VA BIEN SE PASSER



VOUS ALLEZ D'ABORD VOUS RHABILLER ET VOUS REGROUPER...

ET PUIS, VOUS SEREZ ÉVACUÉES. CHACUN Y TROUVERA SON COMPTE.

?

?

... PAS VRAI ?

ALLEZ, S'IL VOUS PLAÎT, MAINTENANT, OBTEMPÉREZ !

VOUS N'ÊTES PAS EN POSITION DE DONNER DES ORDRES.

ALORS VOUS ALLEZ ÊTRE BIEN GENTILS ET REBROUSSER CHEMIN, COMME JE VOUS L'AI DEMANDÉ.

...

ASSEZ DÉCONNÉ !

PREMIÈRE SOMMAAARGH

TU NE COMPRENDS PAS QU'ON NE VEUT PLUS ÊTRE TRAITÉES COMME DES OBJETS ?...

106/382

108/384

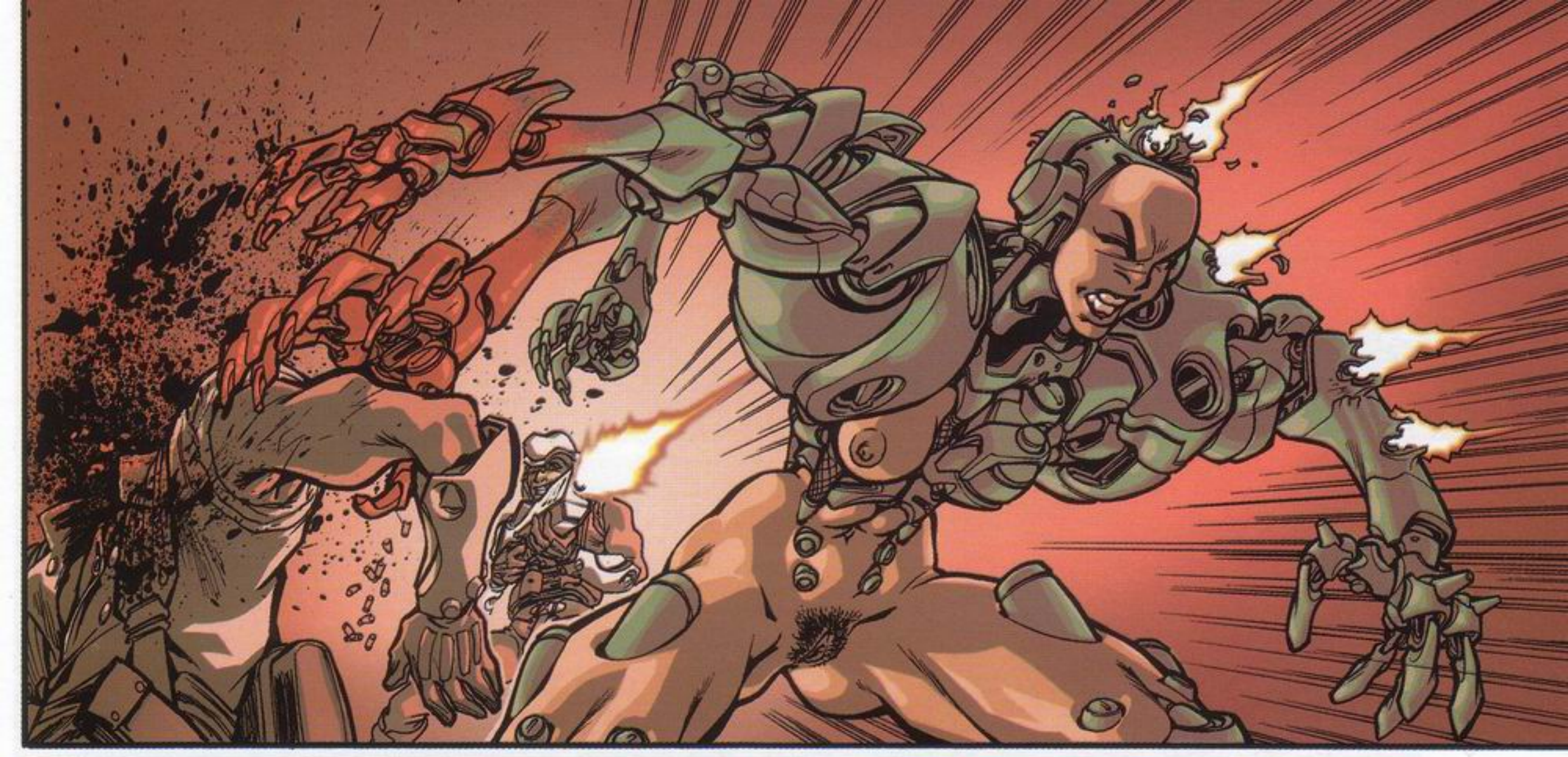

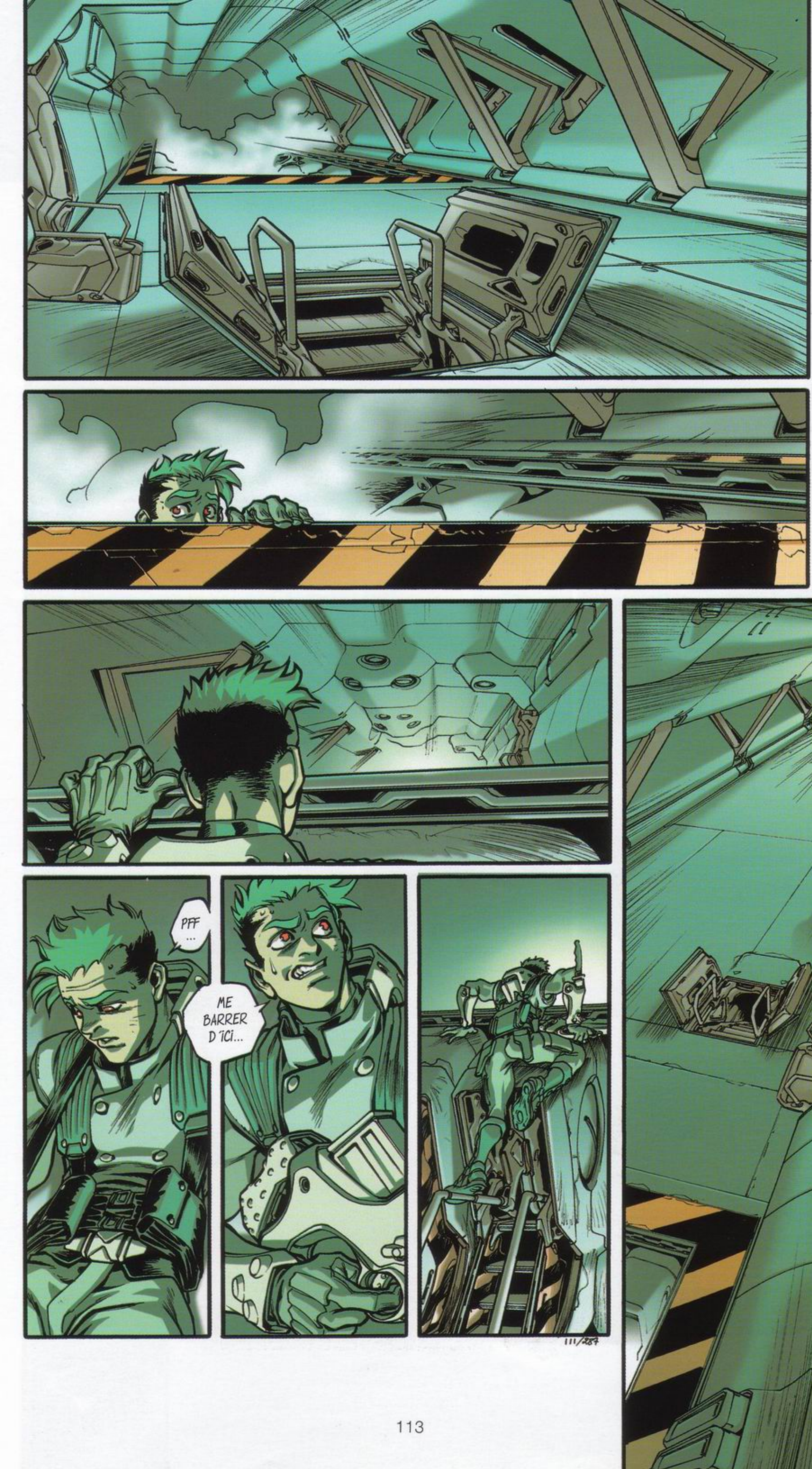
PFF ...
ME BARRER D'ICI...
111/287

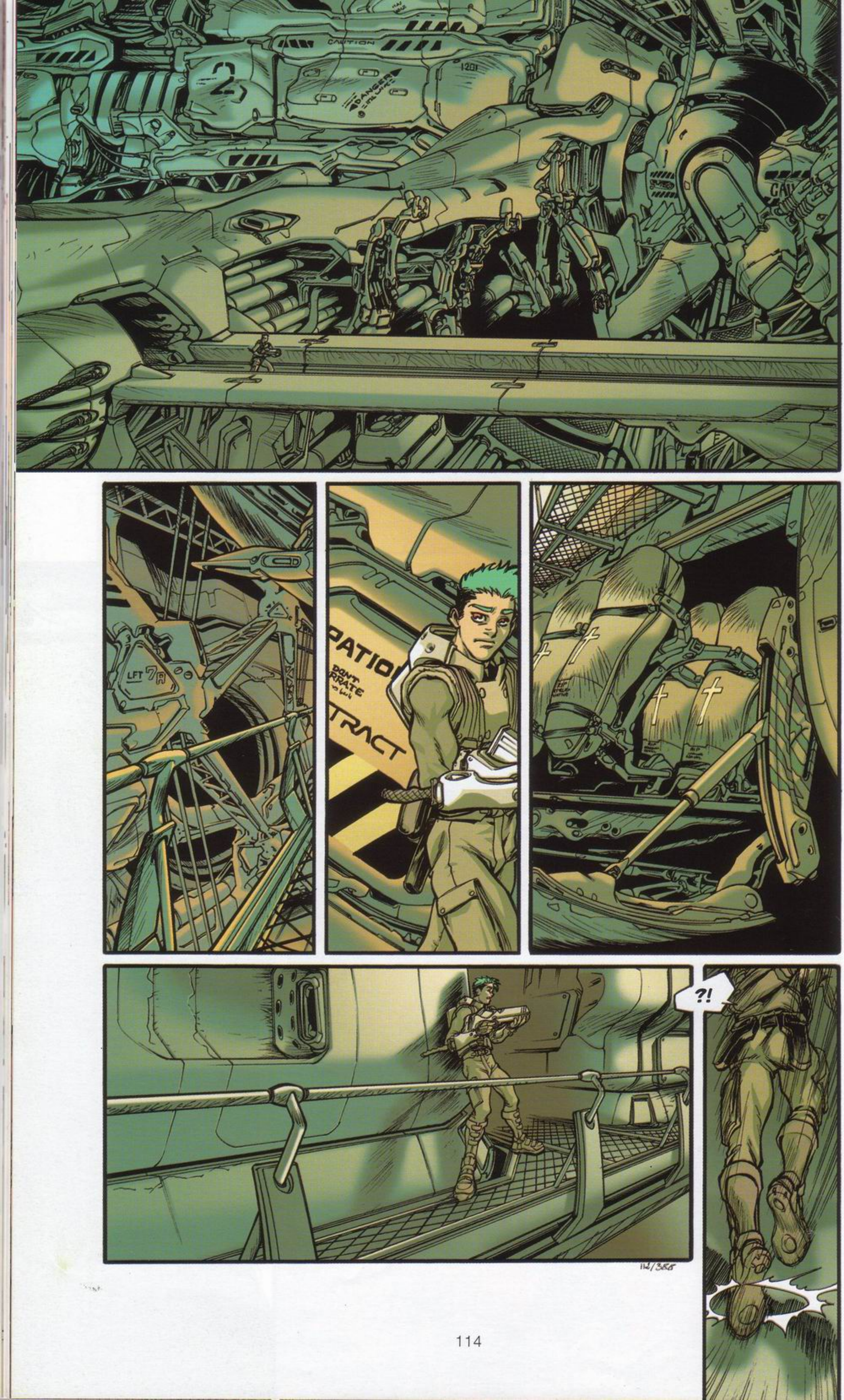
CAUTION
DANGER
LFT 7A
?!

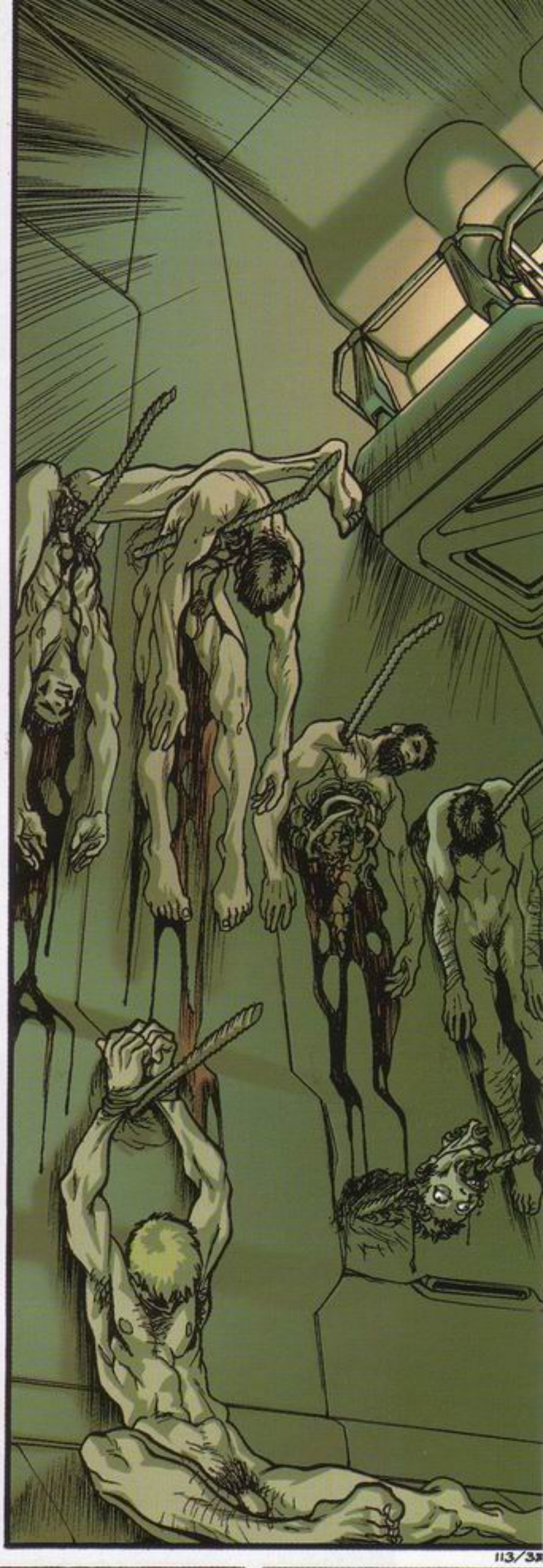

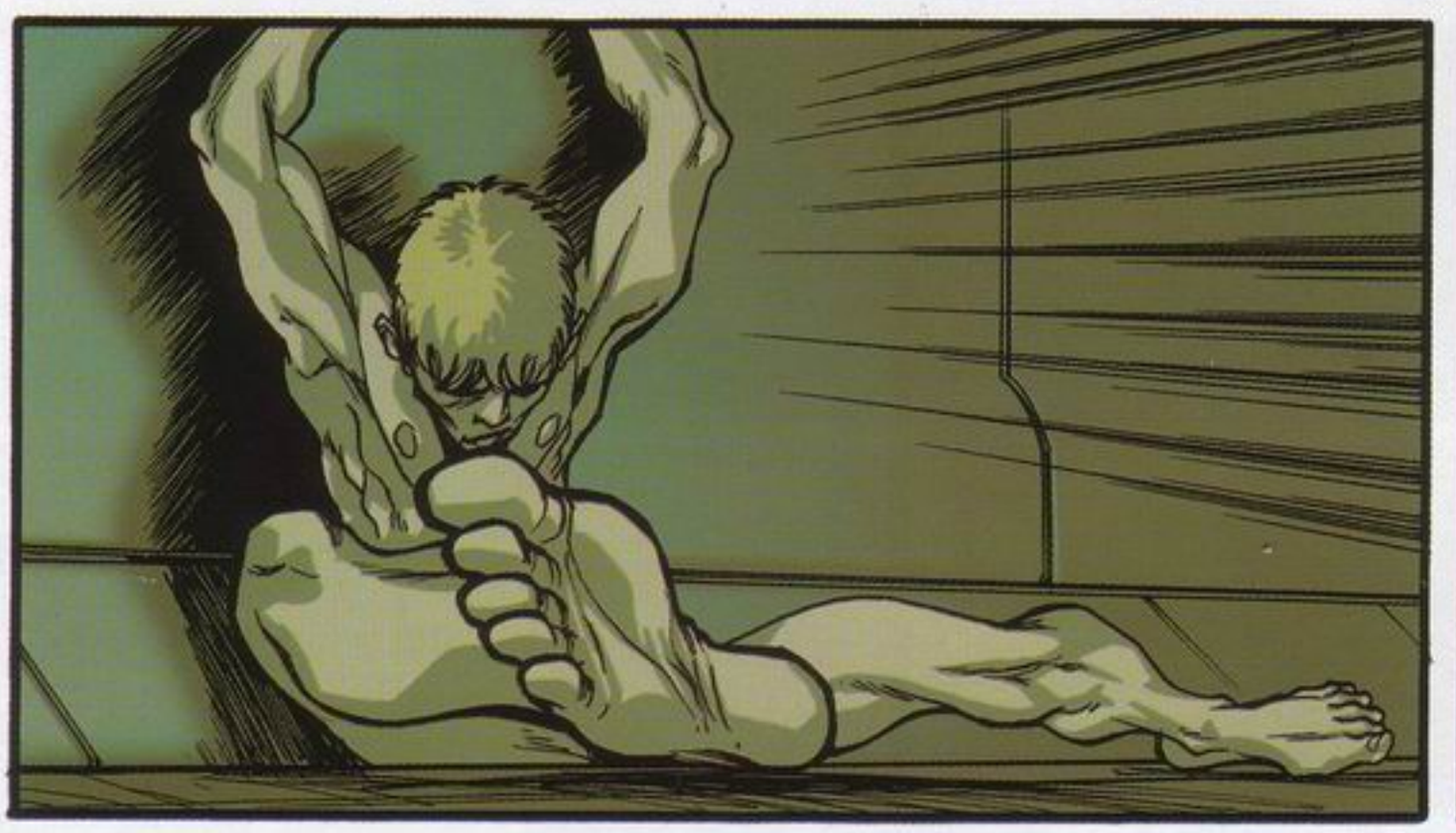

VOILÀ.

ET QU'EST-CE QUI NOUS PROUVE QUE NOUS POUVONS VOUS FAIRE CONFIANCE ?

SI LA BONNE VOLONTÉ DONT JE FAIS PREUVE EN ME DÉSARMANT NE SUFFIT PAS, SACHEZ QU'IL NOUS AURAIT ÉTÉ FACILE DE VOUS DESCENDRE AVANT, DÈS QUE VOUS ÊTES ENTRÉES DANS CETTE SALLE.

OK, OK... MAIS POURQUOI AVOIR ENVOYÉ DES SOLDATS AVANT ?

LE COMBAT A COÛTÉ LA VIE À TROIS AUTRES D'ENTRE NOUS...

?!

COMME SI LA MORT DE TOUTES LES AUTRES N'AVAIT PAS SUFFI !

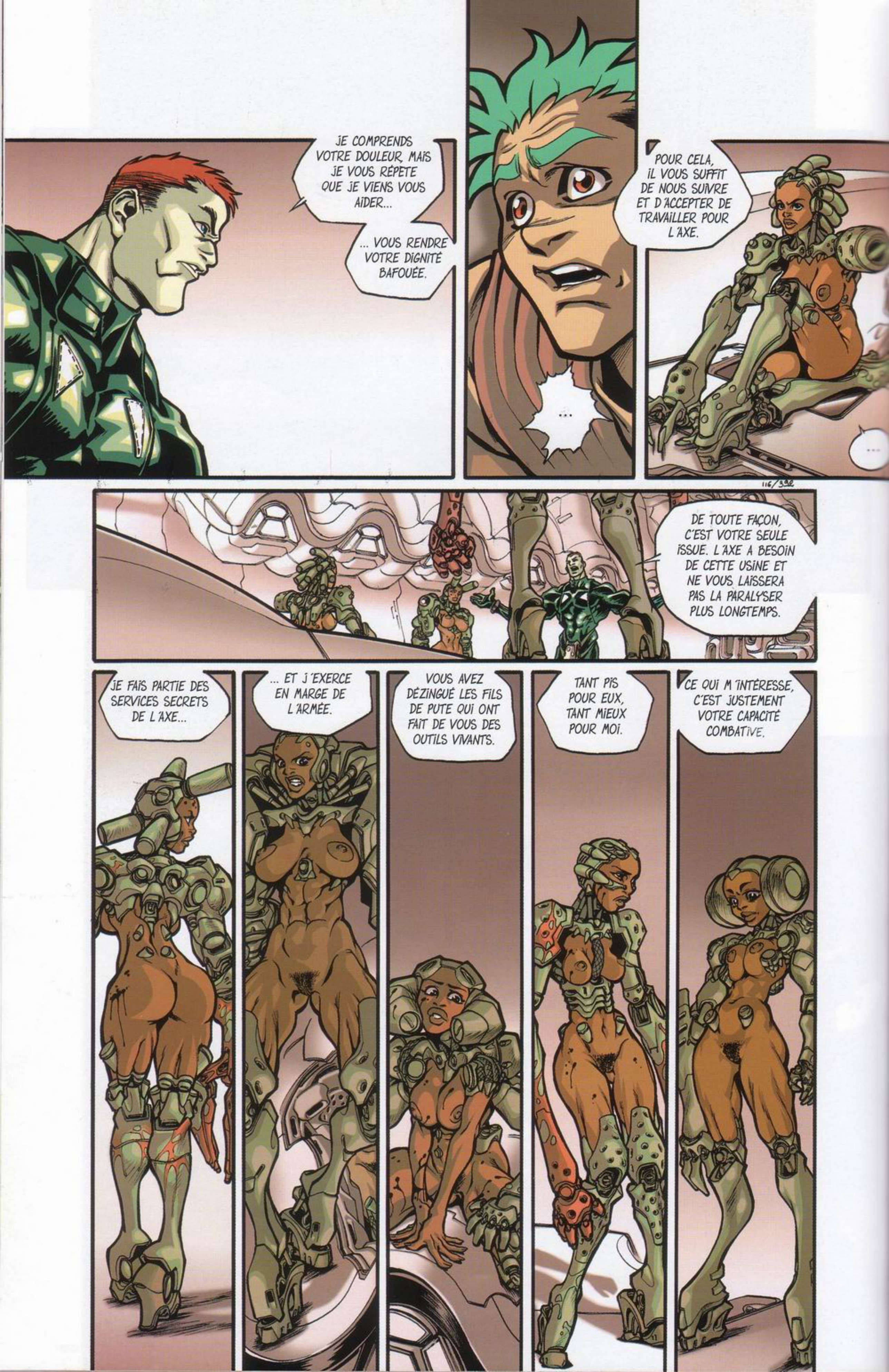
JE COMPRENDS VOTRE DOULEUR, MAIS JE VOUS RÉPÈTE QUE JE VIENS VOUS AIDER...
... VOUS RENDRE VOTRE DIGNITÉ BAFOUÉE.
...
POUR CELA, IL VOUS SUFFIT DE NOUS SUIVRE ET D'ACCEPTER DE TRAVAILLER POUR L'AXE.
...
DE TOUTE FAÇON, C'EST VOTRE SEULE ISSUE. L'AXE A BESOIN DE CETTE USINE ET NE VOUS LAISSERA PAS LA PARALYSER PLUS LONGTEMPS.
JE FAIS PARTIE DES SERVICES SECRETS DE L'AXE...
... ET J'EXERCE EN MARGE DE L'ARMÉE.
VOUS AVEZ DÉZINGUÉ LES FILS DE PUTE QUI ONT FAIT DE VOUS DES OUTILS VIVANTS.
TANT PIS POUR EUX, TANT MIEUX POUR MOI.
CE QUI M'INTÉRESSE, C'EST JUSTEMENT VOTRE CAPACITÉ COMBATIVE.

SHZII
NOUS ÉTIONS DES ESCLAVES... ET VOUS VOULEZ NOUS TRANSFORMER EN CHAIR À CANON !
JE VOUS JURE SUR L'HONNEUR QUE VOUS RECOUVREREZ DE MANIÈRE ABSOLUE VOTRE INTÉGRITÉ HUMAINE.
HFF
FHR
ET SI NOUS VOUS SUIVONS, ELLE POURRA GARDER SON BÉBÉ ?
DÉSIRES-TU RÉELLEMENT GARDER CET ENFANT ? IL EST LE FRUIT D'UN VIOL !
RANGE
10 mts

ÉVIDEMMENT !
C'EST GRÂCE AU PETIT QU'ELLE NOUS A TOUTES LIBÉRÉES.
OUI, JE LE VEUX.

...
TU ES LA PREMIÈRE À TOMBER ENCEINTE D'UN TECHNICIEN...

TU NE RÉPONDS PAS À LA QUESTION !!

...

UN
ÈGE
!!!

HOLLISTER
!!

!

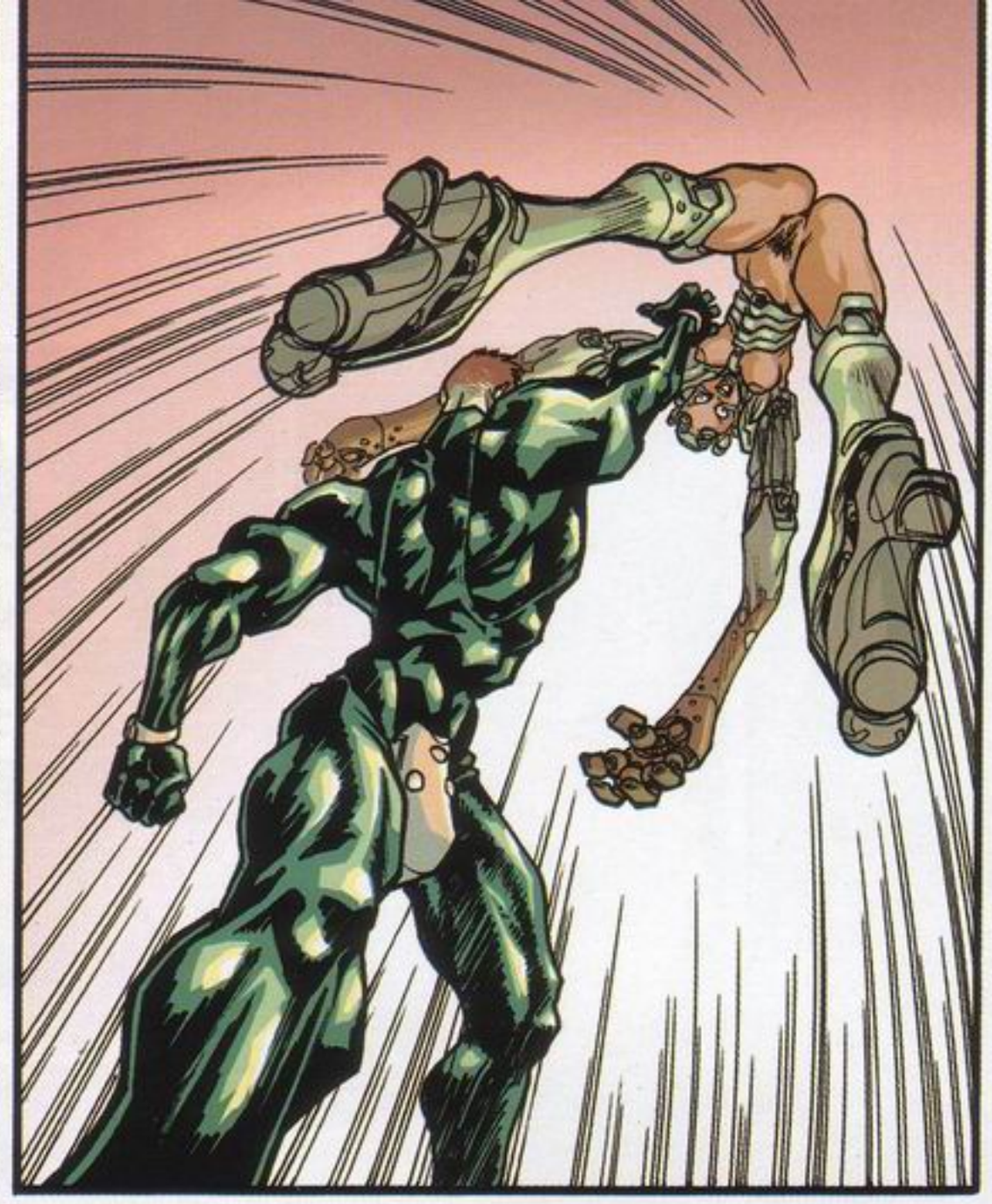

122/398

HAUISER !!

?!!

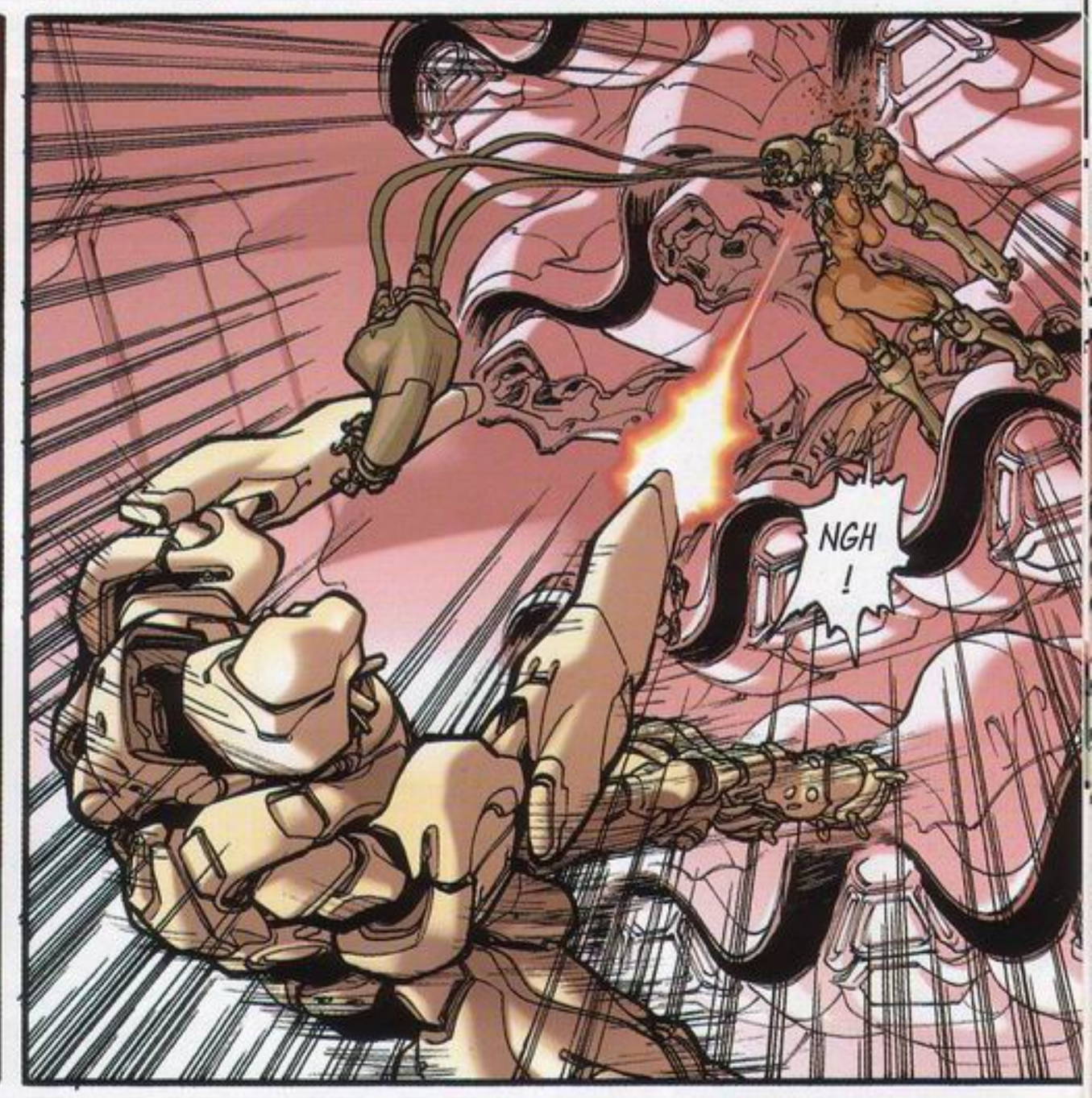
NGH !

124/400

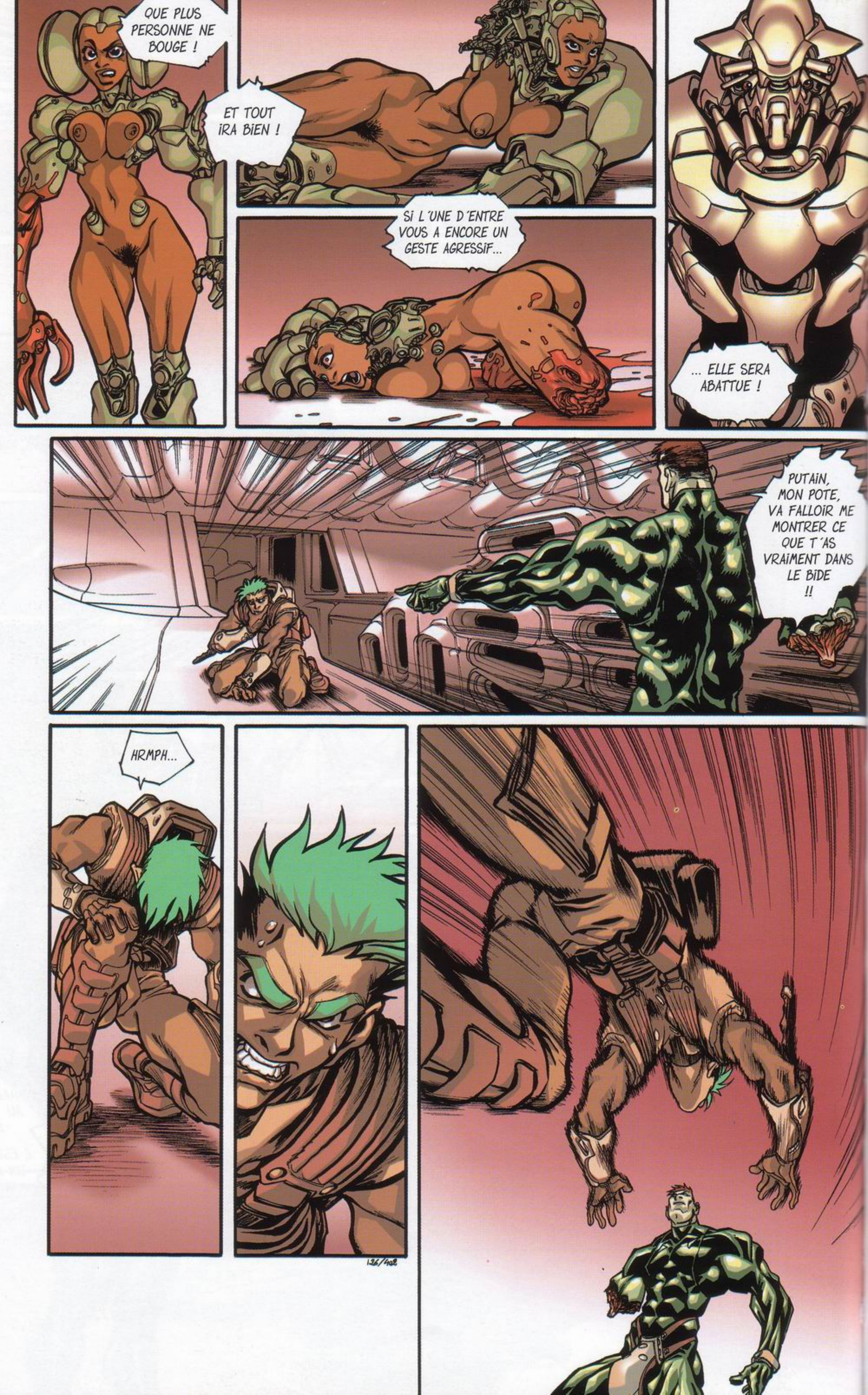
QUE PLUS PERSONNE NE BOUGE !
ET TOUT IRA BIEN !
SI L'UNE D'ENTRE VOUS A ENCORE UN GESTE AGRESSIF...
... ELLE SERA ABATTUE !
PUTAIN, MON POTE, VA FALLOIR ME MONTRER CE QUE T'AS VRAIMENT DANS LE BIDE !!
HRMPH...

HRM...
HRM ...
HMM...

C'EST MOU, TOUT ÇA, SAC À MERDE !

C'EST TOUT ? CÉDRICK M'AURAIT DÉZINGUÉ DEPUIS LONGTEMPS, LUI...
HRF

JE T'INTERDIS DE PRONONCER SON NOM !
HMF...

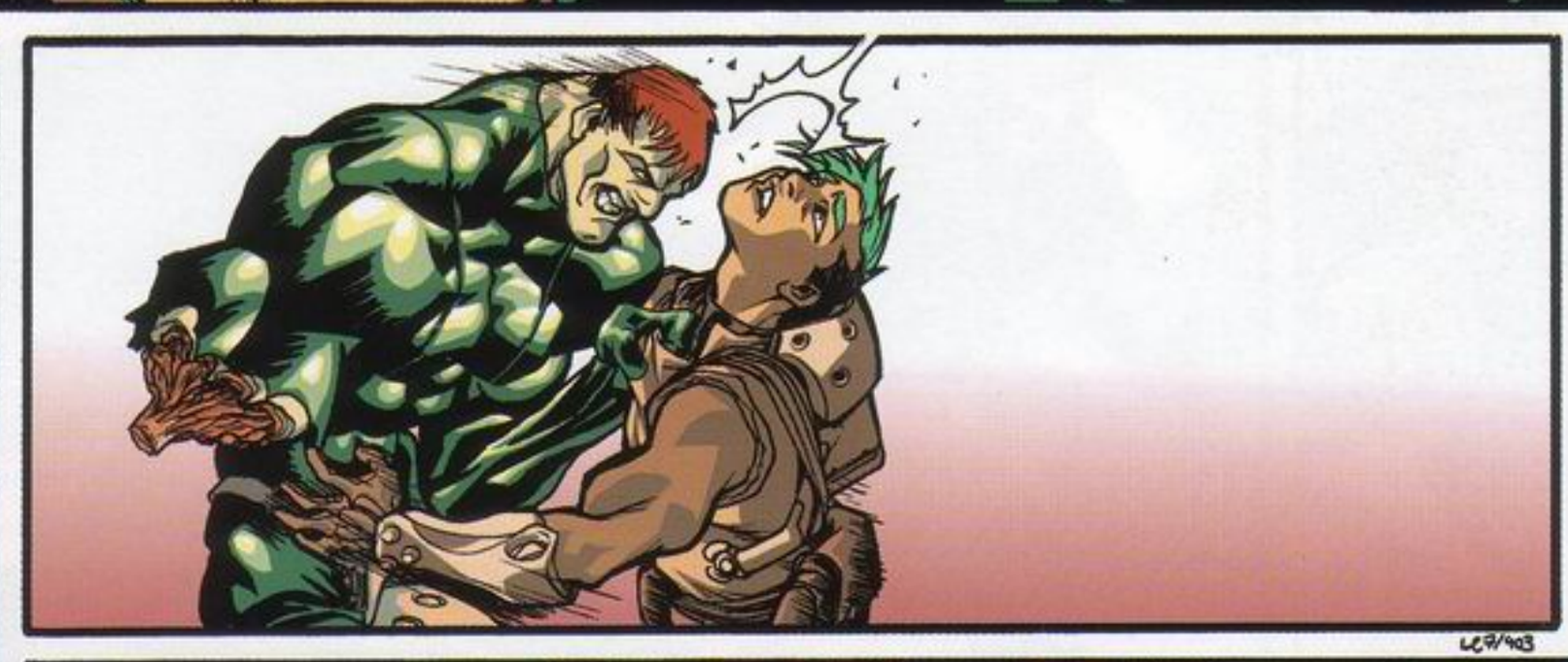

!!

TU M'ENTENDS ?!!

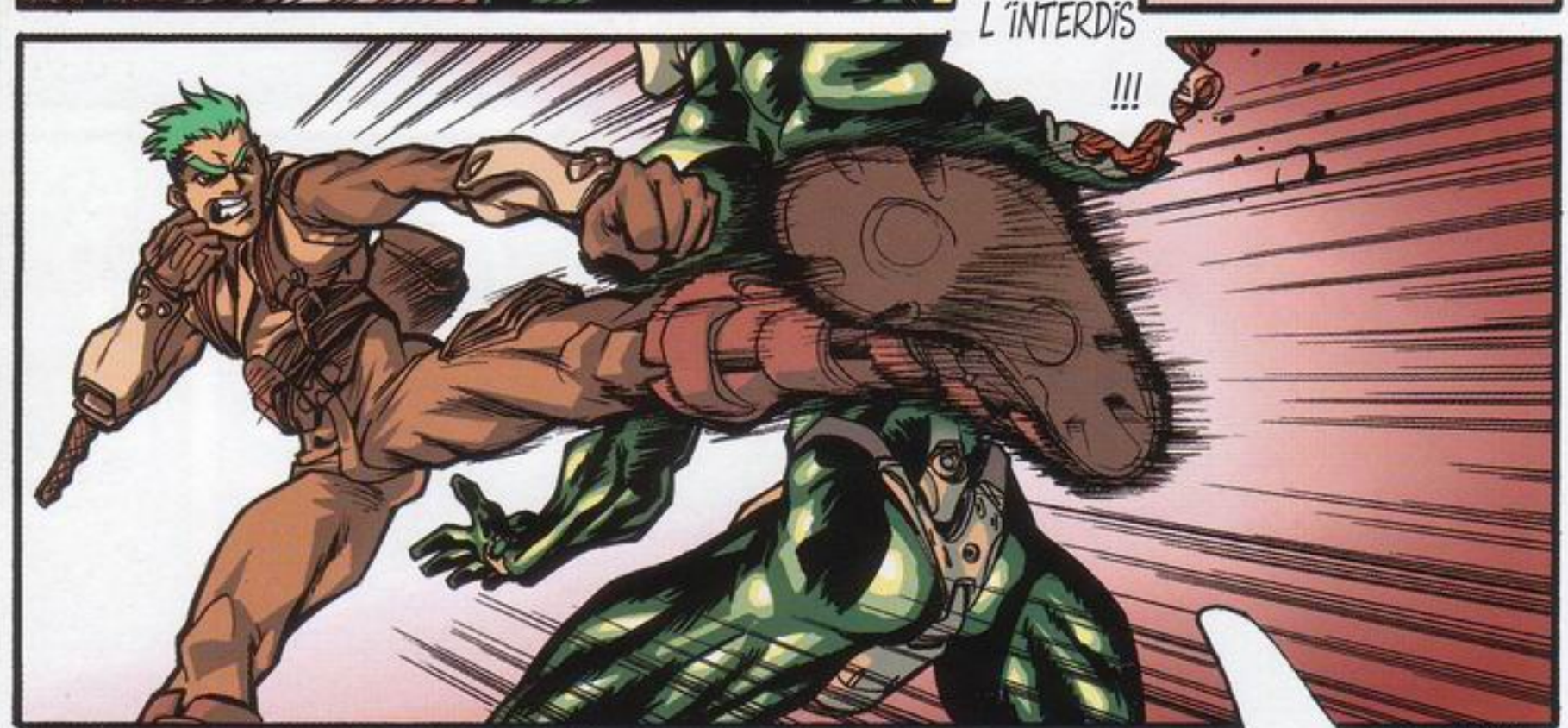
JE TE L'INTERDIS !!!

!!

HMF...

HÉ HÉ...
HF HF HF

JE...
J'L'AVAIS TUÉ...
J'CROYAIS, ENFIN...
J'PENSAIS QUE ÇA ALLAIT... ME SOULAGER, TU PIGES ?

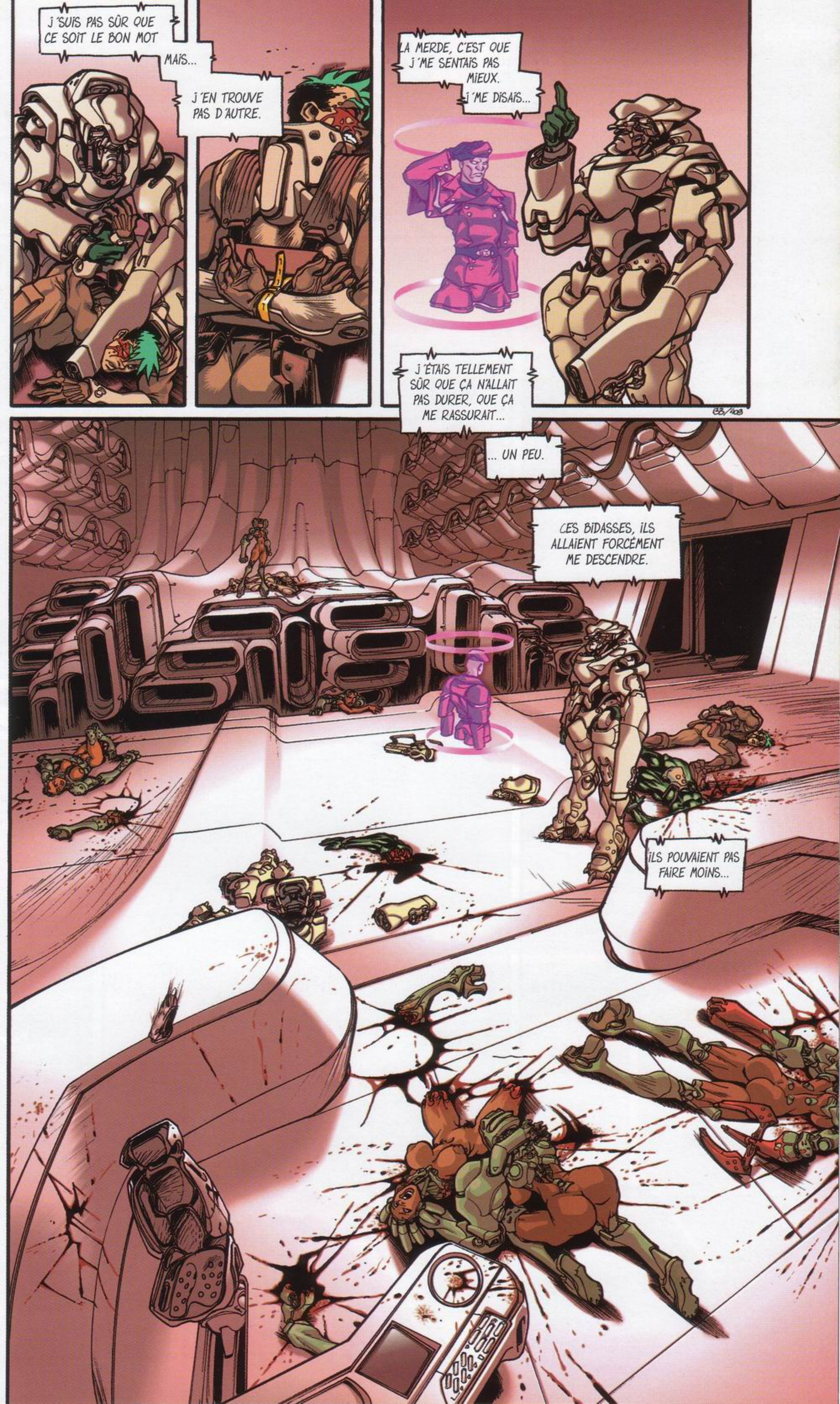
J'SUIS PAS SÛR QUE CE SOIT LE BON MOT
MAIS...
J'EN TROUVE PAS D'AUTRE.
LA MERDE, C'EST QUE J'ME SENTAIS PAS MIEUX.
J'ME DISAIS...
J'ÉTAIS TELLEMENT SÛR QUE ÇA N'ALLAIT PAS DURER, QUE ÇA ME RASSURAIT...
... UN PEU.
CES BIDASSES, ILS ALLAIENT FORCÉMENT ME DESCENDRE.
ILS POUVAIENT PAS FAIRE MOINS...

J'ÉTAIS SÛR D'ÊTRE PRÊT.
PRÊT À MOURIR ?
QUEL CON !

CETTE BALLE DANS LA NUQUE, JE L'ATTENDS ENCORE !

LE DERNIER DES SOLDATS A REMBALLÉ LES ARMES ET EMBARQUÉ TOUT LE MONDE SANS RIEN DIRE.

J'FAISAIS PARTI DU LOT, TU VOIS...

ILS M'ONT FOUTU DANS UNE CLINIQUE, M'ONT GENTILLEMENT RÉPARÉ AVANT DE M'INTÉGRER DANS L'ARMÉE RÉGULIÈRE.

J'Y COMPRENDS TOUJOURS RIEN,

MAIS ÇA OU AUTRE CHOSE DANS LE FOND...

J'SUIS UNE SORTE DE PISTONNÉ, FINALEMENT.

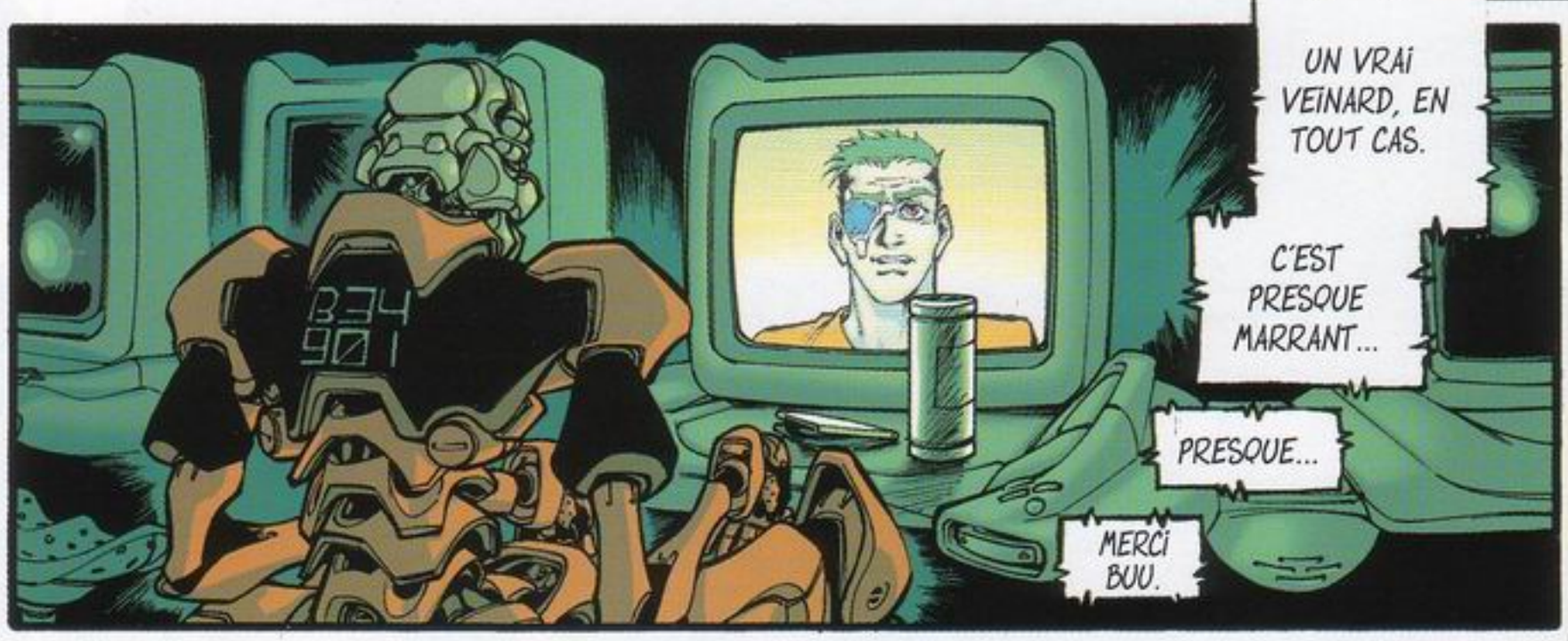

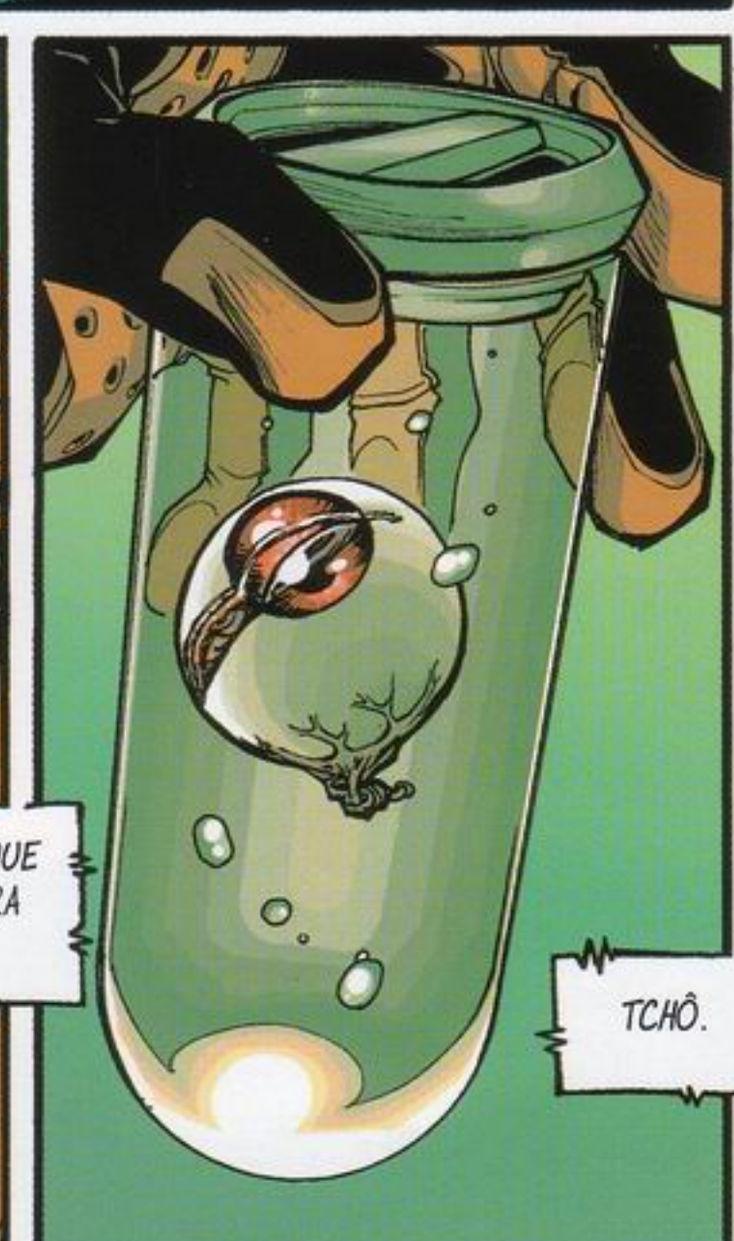

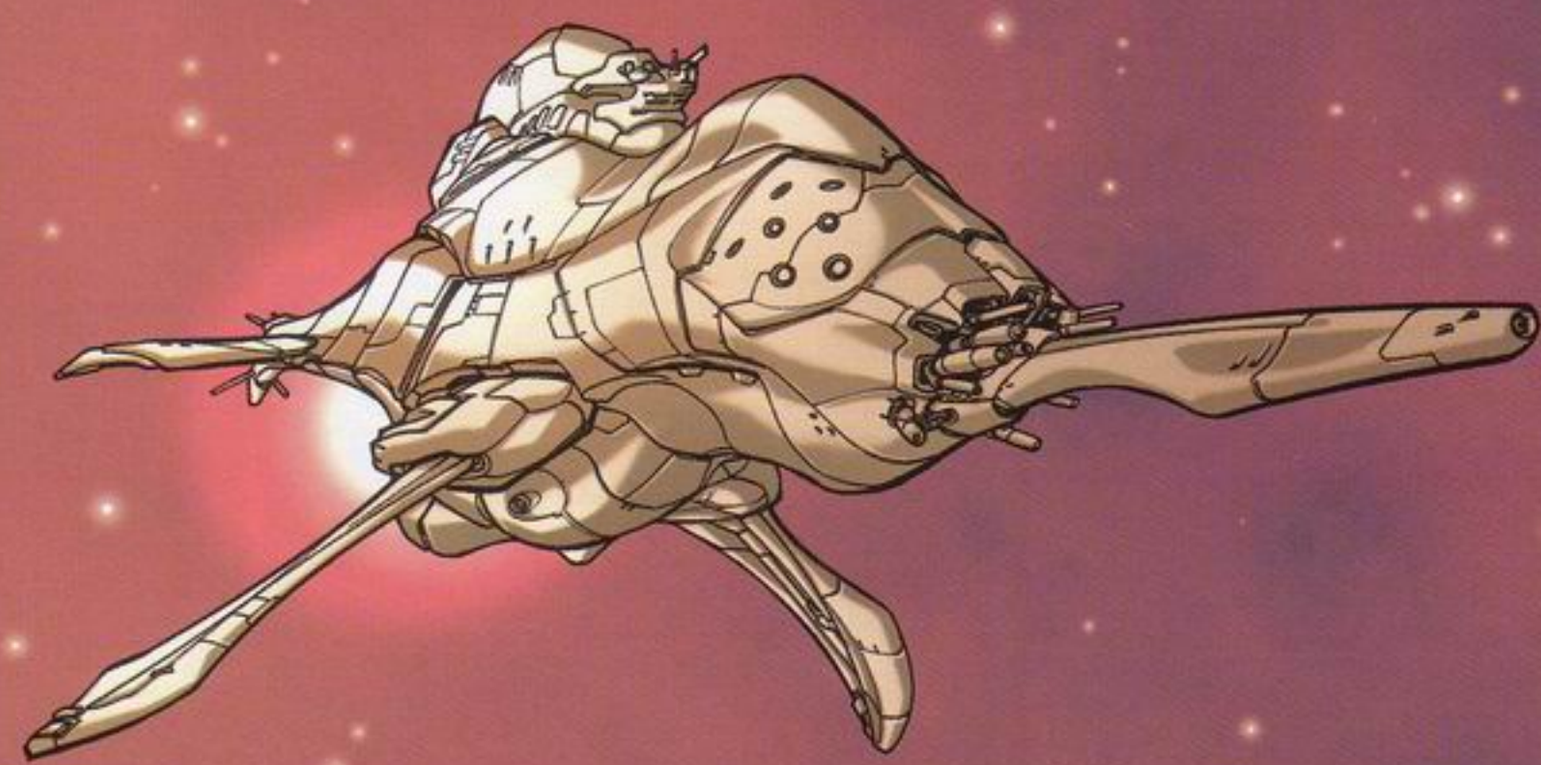

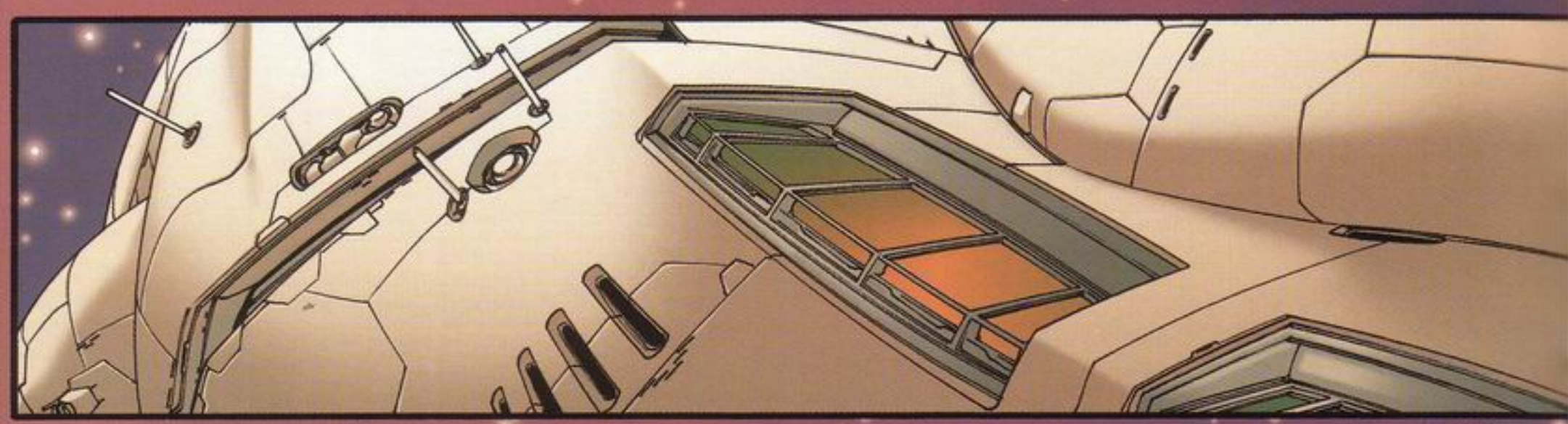

266
268

FIN DU
1er CYCLE
Scénario:JeanDavid Morvan/Trantkat•Dessin/Couleur:Trantkat•Lettrage:Anne•SpecialThanx2:MomoLerolle/Francky Gugu/Lactoone•CorrectionOrthographique:JeanDeFrance•DirecteurDeCollection:JeanClaudeCamano•AttachéDePresse:AlexisBalaszunski

9 782723 425704
2 7234 2570 3